SAYI: 13
800 TL
(KDV DAHİL)
ALFA YAYINCILIKKIVANÇLA SUNAR
DÜNYANIN EN BÜYÜK ÇİZGİ ROMANI
Fantastik Dörtlü
©1981 MARVEL COMICS GROUP
ALFA Yayınları
ATEŞ ADAM HAYKIRINCA...

BUNLARI ALDINIZ MI?

EKİM AYI YAYINLARIMIZ

1 - 15 EKİM

AYLIK YAYINLAR

*THOR (Sayı17)

* KELOĞLAN BOYAMA KİTABI

* SÜPER KORKU (Sayı17)

* TENTEN (Sayı 23)

* RED SONYA (Cilt 1)

* ROM (Sayı 12)

ONBEŞ GÜNLÜK YAYINLAR

* KAPTAN AMERİKA (Sayı 13)

* FANTASTİK DÖRTLÜ (Sayı 13)

* CONAN YENİ MAC DİZİSİ (Sayı 116)

* CONAN SÜPER CİLT (Sayı 38)

HAFTALIK YAYINLAR

* CONAN KOLLEKSİYON DİZİSİ (Sayı 67)

* CONAN KOLLEKSİYON DİZİSİ (Sayı 68)

* CONAN KOLLEKSİYON DİZİSİ (Sayı 69)

ALFA Yayınları ®

Parlak bir fen adamı... En iyi arkadaşı, aşık olduğu kadın ve onun ateşli, öfkeli küçük kardeşi!.. Dördü birlikte, uzayın bilinmeyen güçlerine karşı koydular ve kozmik ışınların etkisinde kalarak, insandan ayrı bir şeye dönüştüler!.. **BAY FANTASTİK... YARATIK... GÖRÜNMEZ KIZ** ve **ATEŞ ADAMI!.. İŞTE FANTASTİK DÖRTLÜ! ARTIK BÜTÜN KÖTÜLER KORKSUN!...**

JOHN BYRNE WORDS & PICTURES / BJORN HEYN INKS / JIM NOVAK LETTERS / GLYNIS WEIN COLORS / JIM SALICRUP EDITOR / JIM SHOOTER EDITOR-IN-CHIEF

Fantastic Four No 232 Copyright © 1981 by MARVEL COMICS GROUP, Marvel Entertainment Group, Inc Copyright © 1988 Bu dizinin Türkiye'de ve Trükçe konuşulan ülkelerde kitap ve dergi olarak yayın hakkı Alfa Yayıncılık Ltd Şti'ne verilmiştir

VE, DÜNYANIN DÖRT KÖŞESİNDEN TOPLADIĞIM SİZ KÜÇÜKLERİM, BENİM ALETİM OLACAKSINIZ...
SİZİN VASITANIZLA FANTASTİK DÖRTLÜ, SON VE KAÇINILMAZ OLAN YENİLGİLERİNİ YAŞAYACAKLAR...
AMA DIABLO, KAZANACAĞINI DÜŞÜNDÜĞÜ ZAFER İÇİN ATIP TUTARKEN...
BAY, OLBAID! BAY, OLBAID, KAPIYI AÇIN!
AH...EVET, BAYAN MULLIGAN? SORUN MU VAR?
BU İĞRENÇ KOKU DA NE? ORANIZDA YEMEK Mİ PİŞİRİYORSUNUZ, BAY OLBAID?
YO HAYIR BAYAN MULLIGAN! YEMEK YAPMAYI HİÇ DÜŞÜNMEDİM...
GÜZEL... SAKIN PİŞİRMEYE DE KALKMAYIN!...
VE, KİŞİLİKSİZ KÜÇÜK ADAM KAPIYI KAPADIĞINDA...
İĞRENÇ KADIN! HEP CASUS GİBİ GÖZETLİYOR! HER SEFERİNDE BÜYÜMÜ YARIDA KESİYOR...
AMA HESABINI VERECEK! ÇOK YAKINDA ONU VE ONUN CİNSİNDEN OLUP BURNUNU HER İŞE SOKANLARI AYAĞIMIN ALTINDA EZECEĞİM...
EVET ÇOK YAKINDA...
HEMEN HAREKET EDER, UZUN, SİVRİ PARMAKLARI BİR TUTAM TOZA, EZİLMİŞ ŞİFALI OTLARA UZANIR, DUDAKLAR YAVAŞ YAVAŞ AZALAN SESLE KIPIRDAMAYA BAŞLAR...
ARTIK YÜKSELİN KÜÇÜKLERİM! ÖZÜNÜZÜ GÖNDERİN... DÜŞMANLARINIZI BULUN...
...FANTASTİK DÖRTLÜYÜ EZİN...

VE BU UĞURSUZ EMİRDEN SONRA KUZEYE, MANHATTAN'IN EŞSİZ GÜZELLİK SALONU...
Casa Tindolini
VE EN ÜNLÜ MÜŞTERİLERİNDEN BİRİ OLAN SUSAN STORM RICHARDS'A GÖRÜNMEZ KIZ'A GÖZ ATALIM...
SUZIE, BEBEĞİM, BU YENİ SAÇ KESİMİ SENİ YİRMİ YIL GENÇLEŞTİRECEK!
HARİKA MİLO, EMİNİM Kİ, KOCAM BİR ÇOCUKLA EVLİ OLMAKTAN HOŞNUT OLACAK!
OH, YALNIZCA KESMİYORUZ DEĞİL Mİ?.. İŞTE GENÇ KIZIMIZI TAKDİM EDİYORUM, KENDİN GÖR...
BİRAZ MODASI GEÇMİŞ DEĞİL Mİ, MİLO?
TAM O SIRADA
OH, BAY TİNDOLİNİ BAKIN! DIŞARIDA BİR ŞEYLER OLUYOR!..
GARİP/BU KAYALARI VE TOZU HAVAYA KALDIRAN DA NE?
dolin
ASLINDA...
DİNLEYİN BENİ, İNSANLAR!
GÖRÜNMEZ KIZ İÇİN GELDİM!
YOLUMA ÇIKANLARA YAZIK OLUR!

O ŞEY BENİM PEŞİMDE? MİLO, BELKİ TEK BAŞIMA ÜSTESİNDEN GELEMEYEBİLİRİM, LÜTFEN...
ÜZGÜNÜM, SUZIE! NE DEDİĞİNİ DUYDUN! KENDİ BAŞINA HALLET!
GÜZEL TEŞEKKÜRLER BAY TINDOLINI! İYİ Kİ, REED ÜNİFORMAMIN BU ELBİSELER ALTINDA...
...GÖRÜNMEMESİNİ SAĞLAYARAK GÖRÜNMEZLİK GÜÇLERİMİ KONTROL ETMEMİ ÖNERDİ... ARTIK BUNLARDAN KURTULABİLİRİM!
SUSAN RICHARDS SENİN İÇİN GELDİM...
KR-RESH
ÇOK BÜYÜK! ÇOK GÜÇLÜ!
BANA YARATIK'I ANIMSATIYOR!
TESLİM OL, ACI ÇEKMEDEN, HEMEN ÖLECEKSİN!
GÖRÜNMEZ OLMAN İŞİNE YARAMAYACAK!
BELKİ DE, BÜYÜK, KÖTÜ ÇİRKİN...
AMA ÇANTAMA VE F.D.NÜN SİNYALİ OLAN İŞARET FİŞEĞİNE ULAŞABİLİRSEM...
APTAL KADIN! SENİN GÜÇLERİN BENİM KARŞIMDA SIFIR KALIR...
HAYIR!
ODAYI, BENİ SARAN... CANIMI YAKAN... ÇİMENTO GİBİ...
YAPIŞKAN TOZLA DOLDURUYOR... KI... KIMIL DAYAMIYORUM...

BİRKAÇ DAKİKA ÖNCE, BAŞKA BİR YERDE. GÜNEY DE, BROADWAY TİYATROSUNDAN SEYİRCİLER ÇIKMAYA BAŞLAR...
ELEPHANT MAN
ELEPHANT MAN
TAXI
...ARALARINDAKİ İKİ ÜNLÜYÜ FARKETMEZ LER...
...BEN GRİMM, KORKUNÇ DERECEDE GÜÇLÜ OLAN YARATIK VE SEVGİLİSİ, ÜNLÜ KÖR HEYKELTRAŞ ALICIA MASTERS.
AH, BEN, MÜKEMMEL BİR OYUN, DEĞİL MİYDİ? ÇOK ACIK LI VE ÇOK GÜZEL Dİ...
EVET SNİF
OFF! YAĞMURUN SIRASI MIYDI!
YAĞMUR? NEDEN SÖZEDİYOR SUN?
YAĞMUR YAĞMIYOR BEN!
KUTSAL İNEK HAKLI! CADDEDEKİLERİN HEPSİ KUPKURU! YALNIZCA BENİM ÜZERİME YAĞIYOR!..
BEN? BEN NE OLU YOR?
YARATIK YANIT VEREMEDEN, YAĞMUR DAHA KÖTÜ BİR ŞEYE DÖNÜŞÜR...
GLUB!
BİR SU KABARCIĞI! ETRAFIMI SARDI... KIMILDAYINCA KI MILDIYOR... BOĞU LACAĞIM...
BEN! LÜTFEN! NE VAR? NİYE YANIT VERMİ YORSUN?
BU ŞEY BENİ YAKALA DIĞINDA NEFES VERİ YORDUM... HİÇ SOLUĞUM KALMADI...
SAKİN OLMALIYIM... PANİĞE KAPILIR SAM ÖLÜRÜM!
BELKİ... DİBE DALA BİLİRSEM HAVA ALABİLİRİM... BİR YOL BULABİLİ RİM...

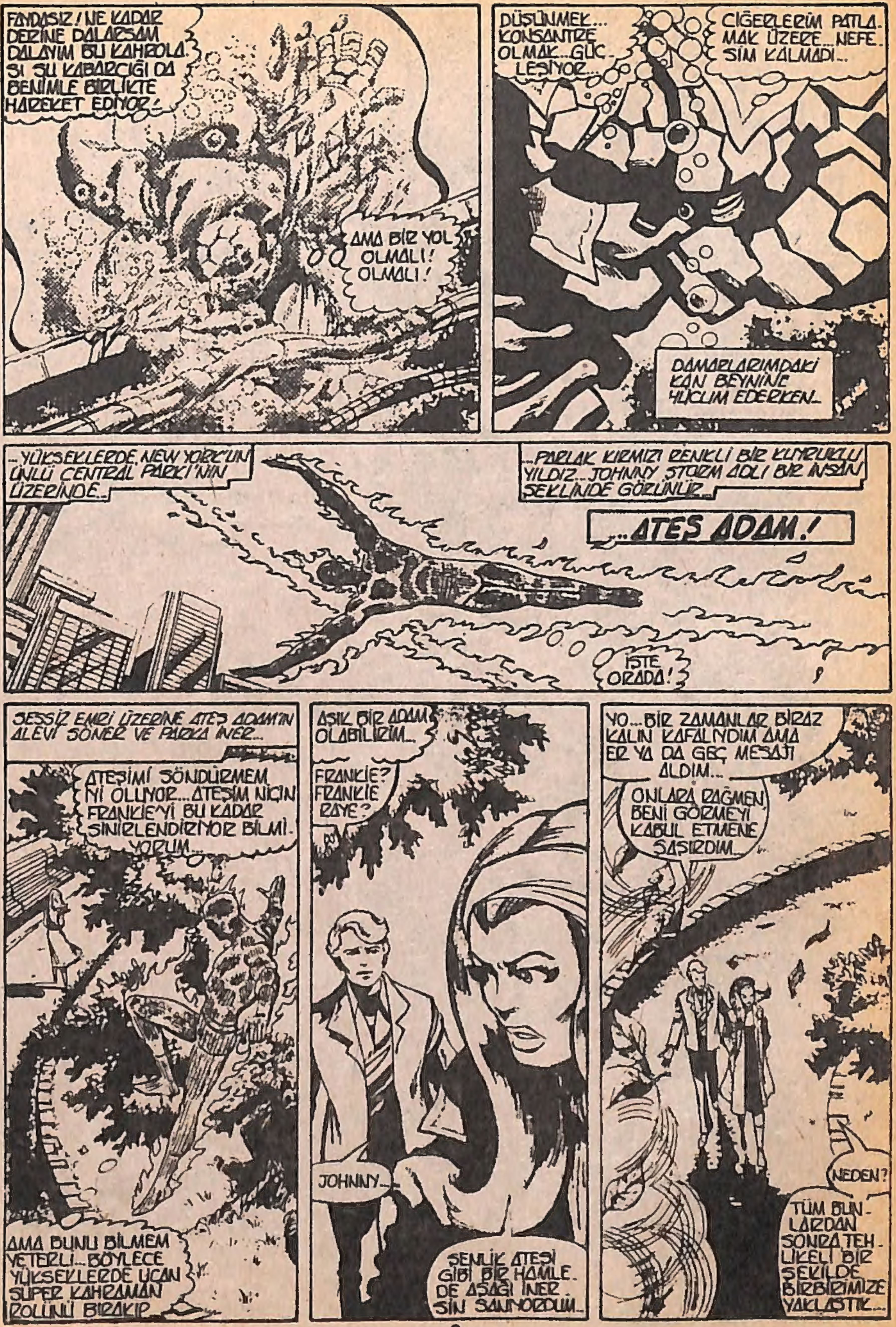
FAYDASIZ! NE KADAR DERİNE DALARSAM DALAYIM BU KAHROLASI ŞU KABARCIĞI DA BENİMLE BİRLİKTE HAREKET EDİYOR!
AMA BİR YOL OLMALI! OLMALI!
DÜŞÜNMEK... KONSANTRE OLMAK... GÜÇLEŞİYOR...
CİĞERLERİM PATLAMAK ÜZERE... NEFESİM KALMADI...
DAMARLARIMDAKİ KAN BEYNİNE HÜCUM EDERKEN...
...YÜKSEKLERDE NEW YORK'UN ÜNLÜ CENTRAL PARKI'NIN ÜZERİNDE...
...PARLAK KIRMIZI RENKLİ BİR KUYRUKLU YILDIZ... JOHNNY STORM ADLI BİR İNSAN ŞEKLİNDE GÖRÜNÜR...
...ATEŞ ADAM!
İŞTE ORADA!
SESSİZ EMRİ ÜZERİNE ATEŞ ADAM'IN ALEVİ SÖNER VE PARKA İNER...
ATEŞİMİ SÖNDÜRMEMENİ OLUYOR... ATEŞİM NİÇİN FRANKIE'Yİ BU KADAR SİNİRLENDİRİYOR BİLMİYORUM...
AMA BUNU BİLMEM YETERLİ... BÖYLECE YÜKSEKLERDE UÇAN SÜPER KAHRAMAN ROLÜNÜ BIRAKIP...
AŞIK BİR ADAM OLABİLİRİM...
FRANKIE? FRANKIE RAYE?
JOHNNY...
ŞENLİK ATEŞİ GİBİ BİR HAMLEDE AŞAĞI İNERSİN SANIYORDUM...
YO... BİR ZAMANLAR BİRAZ KALIN KAFALIYDIM AMA ER YA DA GEÇ MESAJI ALDIM...
ONLARA RAĞMEN BENİ GÖRMEYİ KABUL ETMENE ŞAŞIRDIM...
NEDEN?
TÜM BUNLARDAN SONRA TEHLİKELİ BİR ŞEKİLDE BİRBİRİMİZE YAKLAŞTIK...

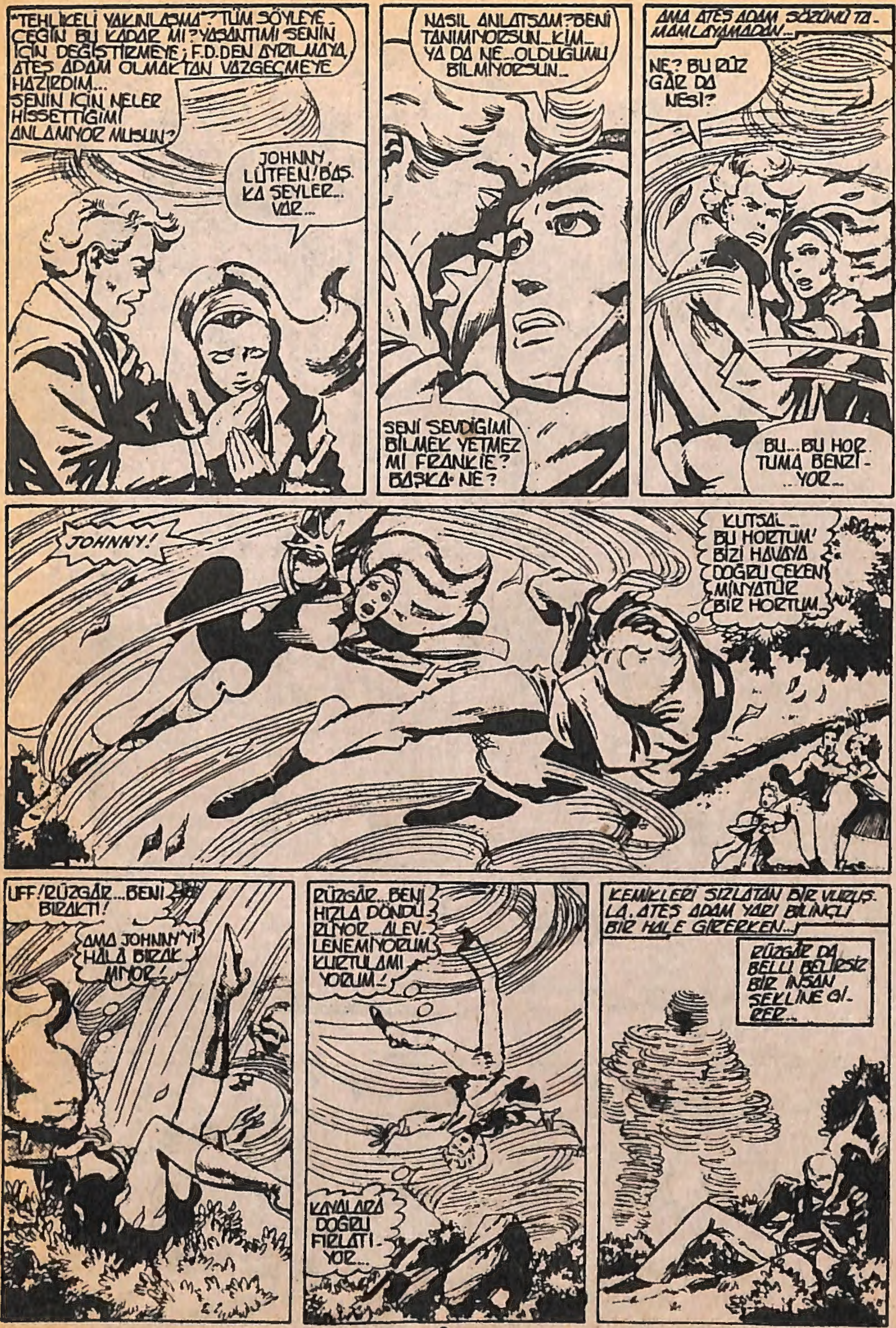

"TEHLİKELİ YAKINLAŞMA"? TÜM SÖYLEYECEĞİN BU KADAR MI? YAŞANTIMI SENİN İÇİN DEĞİŞTİRMEYE; F.D.DEN AYRILMAYA, ATEŞ ADAM OLMAKTAN VAZGEÇMEYE HAZIRDIM... SENİN İÇİN NELER HİSSETTİĞİMİ ANLAMIYOR MUSUN?
JOHNNY, LÜTFEN! BAŞKA ŞEYLER... VAR...
NASIL ANLATSAM? BENİ TANIMIYORSUN... KİM... YA DA NE... OLDUĞUMU BİLMİYORSUN...
SENİ SEVDİĞİMİ BİLMEK YETMEZ Mİ FRANKIE? BAŞKA NE?
AMA ATEŞ ADAM SÖZÜNÜ TAMAMLAYAMADAN...
NE? BU RÜZGÂR DA NESİ?
BU... BU HORTUMA BENZİYOR...
JOHNNY!
KUTSAL... BU HORTUM! BİZİ HAVAYA DOĞRU ÇEKEN MİNYATÜR BİR HORTUM...
UFF! RÜZGÂR... BENİ BIRAKTI!
AMA JOHNNY'İ HÂLÂ BIRAKMIYOR!
RÜZGÂR... BENİ HIZLA DÖNDÜRÜYOR... ALEVLENEMİYORUM. KURTULAMIYORUM!
KAYALARA DOĞRU FIRLATIYOR...
KEMİKLERİ SIZLATAN BİR VURUŞLA, ATEŞ ADAM YARI BİLİNÇLİ BİR HALE GİRERKEN...
RÜZGÂR DA BELLİ BELİRSİZ BİR İNSAN ŞEKLİNE GİRER...

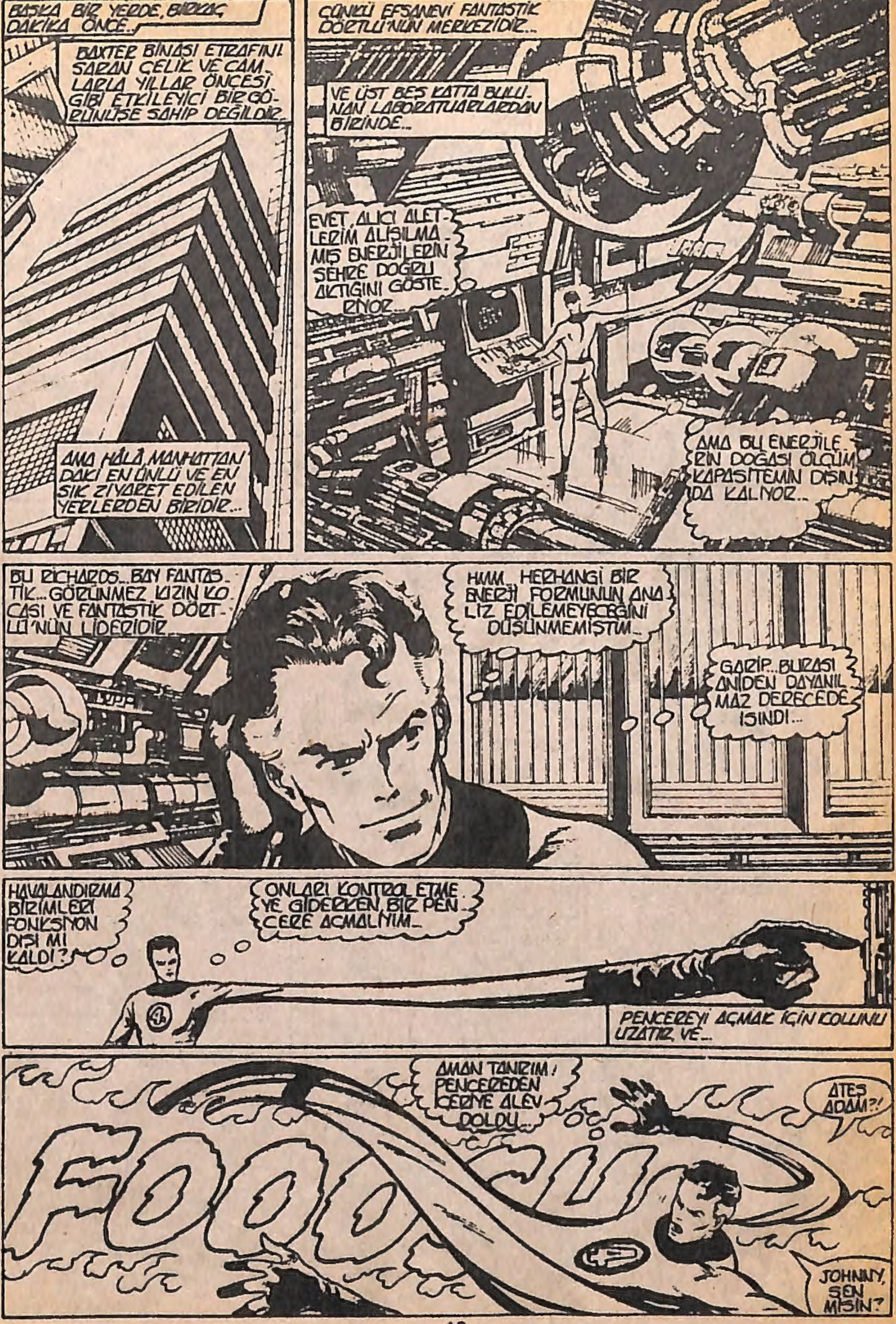
BAŞKA BİR YERDE, BİRKAÇ DAKİKA ÖNCE...
BAXTER BİNASI ETRAFINI SARAN ÇELİK VE CAM-LARLA YILLAR ÖNCESİ GİBİ ETKİLEYİCİ BİR GÖ-RÜNÜŞE SAHİP DEĞİLDİR
AMA HÂLÂ MANHATTAN'DAKİ EN ÜNLÜ VE EN SIK ZİYARET EDİLEN YERLERDEN BİRİDİR...
ÇÜNKÜ EFSANEVİ FANTASTİK DÖRTLÜ'NÜN MERKEZİDİR...
VE ÜST BEŞ KATTA BULU-NAN LABORATUARLARDAN BİRİNDE...
EVET, ALICI ALET-LERİM ALIŞILMA-MIŞ ENERJİLERİN ŞEHRE DOĞRU AKTIĞINI GÖSTE-RİYOR...
AMA BU ENERJİLE-RİN DOĞASI ÖLÇÜM KAPASİTEMİN DIŞIN-DA KALIYOR...
BU RICHARDS... BAY FANTAS-TİK... GÖRÜNMEZ KIZIN KO-CASI VE FANTASTİK DÖRT-LÜ'NÜN LİDERİDİR.
HMM... HERHANGİ BİR ENERJİ FORMUNUN ANA-LİZ EDİLEMEYECEĞİNİ DÜŞÜNMEMİŞTİM...
GARİP... BURASI ANİDEN DAYANIL-MAZ DERECEDE ISINDI...
HAVALANDIRMA BİRİMLERİ FONKSİYON DIŞI MI KALDI?
ONLARI KONTROL ETME-YE GİDERKEN, BİR PEN-CERE AÇMALIYIM...
PENCEREYİ AÇMAK İÇİN KOLUNU UZATIR, VE...
AMAN TANRIM! PENCEREDEN İÇERİYE ALEV DOLDU...
ATEŞ ADAM?!
FOOO
JOHNNY, SEN MİSİN?

HAYIR APTAL ÖLÜMLÜ! ATEŞ ADAM DEĞİLİM! CANLI ATEŞ'İM...
VE DE SENİN KATİLİN REED RICHARDS!
CANLI ATEŞ?
BİR ÇEŞİT ATEŞ YARATIĞI... AMA BÖYLE BİR ŞEYİ KİM YARATABİLİR?
BAY FANTASTİK, BÜYÜK İLİM ADAMI BU ÜZERİNDE DÜŞÜNÜRKEN...
DIŞARIDA, CANLI ATEŞİN DUVARI BAXTER BİNASI-NIN ÜST KATLARINI SARAR...
SICAKLIK HIZLA ARTIYOR... YAKINDA DAYANILMAZ OLACAK...
BENDEN KURTULMAK İÇİN, BOŞUNA GAYRET SARFEDİYORSUN RICHARDS, YAKINDA ÖLECEKSİN. DİĞER KOPYALARIM DA ORTAKLARINI YOK EDİYOR...
NE? DİĞERLERİ DE Mİ TEHLİKEDE?
ONLARI BULMALIYIM... NEYLE KARŞI KARŞIYA OLDUKLARINI GÖRÜRSEM... BU BELAYI YOKETMEK İÇİN BELKİ BİR ÇÖZÜM BULABİLİRİM...
KENDİ EMNİYETİNİ BİR AN DÜŞÜNDÜKTEN SONRA, KENDİNİ ATEŞİN İÇİNE ATAR...
...VE DIŞARI, SOĞUK HAVAYA ULAŞIR...
ÇOK YAKINDA... HIZIM BENİ CİDDİ ŞEKİLDE YARALANMAKTAN KURTARDI...

SON ANDA..
BAY FANTASTİK'İN İNANILMAZ DERECEDE ELASTİK OLAN VÜCUDU BÜYÜK BİR YELKEN ŞEKLİNİ ALIR...
...VE ŞEHRİN ÜZERİNDEKİ ÖNEMSİZ VE HAREKETSİZ RÜZGÂRI YÖNLENDİRİR..
O ŞEY BİRAZ SONRA PEŞİMDE OLUR...SERSERİ BİR ATEŞİ BİNALARDAN UZAK TUTMALI VE İNSANLARIN ZARAR GÖRMEYECEĞİ BİR YER BULMALIYIM...AMA NEREYİ?
PARK.TABİİ!
GENİŞ BİR ALAN, VE YAPRAKLAR DA BÜYÜK BİR YANGIN İÇİN ÇOK YAŞ...
AMA UÇMAK BENİM ASIL HÜNERİM DEĞİL... VE YÜKSELMEK ÇOK ZOR...
VÜCUDU SIZLAMAYA BAŞLAYAN REED CENTRAL PARK'A YÖNELİR...
BİR İKİ SANİYE SONRA...
PROFESÖR RICHARDS! İMDAT! OH, YARDIM EDİN LÜTFEN...
BU JOHNNY'NİN SÖYLEDİĞİ KIZ FRANKIE...
FRANKIE, JOHNNY NEREDE?
ŞU KAYALARIN ARKASINDA...OH, ACELE EDİN LÜTFEN...BİR ÇEŞİT...RÜZGÂR YARATIĞI VAR...
SANIRIM ONU ÖLDÜRÜYOR!
"RÜZGÂR YARATIĞI"? ÖYLEYSE İLK ANALİZLERİM DOĞRUYDU... DÜŞMANLARIMIZ DÖRT ELEMENTTEN OLUŞMUŞ...ATEŞ BANA SALDIRDI...ŞİMDİ DE HAVA JOHNNY'YE SALDIRIYOR...
TOPRAK VE SU DA BEN İLE SUE'NUN PEŞİNDE OLMALI...AMA...HANGİSİ HANGİSİNİN PEŞİNDE?
ŞİMDİ BUNU DÜŞÜNMENİN SIRASI DEĞİL...
JOHNNY! YAPABİLİRSEN ALEVLEN...HADİ GÖSTER...
REED!
RICHARDS! ŞİMDİ BENİM ATEŞLİ KARDEŞİM İŞİNİ BİTİRECEK...

YO. HAYIR! SİZ GALİBA FANTASTİK DÖRTLÜYÜ ÇOK HAFİFE ALIYORSUNUZ...
KARDEŞİM! YARDIM ET!
KORKMA! BU LASTİK ADAM, İKİNCİ KEZ ELİMDEN KURTULAMAYACAK!
ONU BİR DAKİKA OYALA, ONU YAKIP KÜL VE TOZ HALİNE SOKACAĞIM...
NE? BİR ATEŞ ADAM DAHA MI? ACELE ETMELİYİM...
ATEŞLEN!
PEKALA, KIZGIN ADAM... ŞİMDİ NE BÜYÜK KONUŞTUĞUNU GÖRELİM...
ATEŞ ADAM! AMA KARDEŞİM SENİ
YO! UZAK DUR. EFENDİMİZ BENZERİMİZLE SAVAŞMAYI YASAKLADI...
NE ANLAMA GELDİĞİNDEN EMİN DEĞİLİM, KIZGIN BEYİNLİ, AMA SORMAYACAĞIM.
UÇMALIYIM... EFENDİMİZİN KILAVUZUNU BULMALIYIM...
ŞİMDİ HER ŞEY ANLAM KAZANMAYA BAŞLIYOR...
ATEŞİN VARLIĞI ONLARI ETKİSİZ BIRAKACAK BİR YOLLA GÖRÜNDÜ...
BEN VE SUE'YU BULUP ONLARA ANLATMALIYIM...
BUNUN İÇİN İNCELEMELİYİM...

ŞİMDİ KAÇMALIYIM. VE UMARIM KENDİLERİNE OLAN GÜVENLERİ MAHVOLMALARINA NEDEN OLUR...
İSTİYORSAN KAÇ RICHARDS!
KARDEŞİM BAŞARAMADI AMA BEN BAŞARACAĞIM!!
VE BAY FANTASTİK ORADAN UZAKLAŞIRKEN, GRİM GÜLMEKTEDİR...
BİRKAÇ BLOK ÖTEDEKİ TİNDOLİNİ'NİN BERBER DÜKKANINDA
BEŞ SANİYEDEN DAHA AZ BİR SÜREDİR GÖRÜNMEZ KIZ TOPRAKLA ÖRTÜLMÜŞTÜR...
BAŞARDIM! GÖRÜNMEZ GÜÇ ALANIMI TOZ İÇİNDE GENİŞLETEREK KURTULDUM!
YALNIZCA BİR DAKİKA İÇİN SUSAN RICHARDS. BU SENİN SON MÜCADELEN!
OLABİLİR, AMA NEFES ALABİLECEK BOŞLUĞU SAĞLADIM.
...SENİ BENDEN UZAK TUTACAK VE BENİ DE CADDEYE NAKLEDECEK GÜÇ ALANI BALONUNU OLUŞTURACAK...
ŞİMDİ GÜCÜMÜ, KAPALI BİR YERDE KULLANDIĞIMDAN DAHA İYİ BİR ŞEKİLDE KULLANABİLİRİM...
VE MADEM Kİ BÖYLE BİR BEDEN KUVVETİNE KARŞI KENDİMİ SAVUNACAK YETERLİ GÜCÜM YOK...
...ÖYLEYSE BU CANAVARLA DÖNÜŞECEK DERECEDE İYİ DONATILMIŞ BİRİNİ...
...YARATIĞI BULMALIYIM!
KENDİMİ DÜKKÂNDAN DIŞARI İTMEK BİR İLHAMDI!
GÜÇ ALANIMI NAKİL ARACI OLARAK KULLANMAYI HİÇ DÜŞÜNMEMİŞTİM, AMA DİKKATLİ OLDUĞUM SÜRECE...

...BUZ SATICISININ BUZ ÜSTÜNDE KAYDIĞI GİBİ YOLUMA DEVAM ETMELİYİM*
BEN, ALICIA'YI HANGİ TİYATROYA GÖTÜRDÜĞÜNÜ SÖYLEMİŞTİ?
TAXI
* BUZ SATICISI ESRARENGİZ X-ADAMLAR'IN ESKİ ÜYESİDİR...JIM
O SIRADA...
YETER ARTIK...NE CİĞERLERİMDE NEFES...NE DE HARCAYACAK GÜCÜM KALDI...
SPORTS
BEKLE ŞU SPOR MAĞAZASI... SCUBA* ALETLERİYLE DONATILMIŞ!
* SU ALTINDA NEFES ALMAK İÇİN GEREKLİ ALETLER...
SON GÜCÜNÜ SARFEDEN YARATIK SPOR MALZEMELER SATAN DÜKKANA DALAR...
İŞTE JAN, BU TANKI...!
HEY...!
KONUŞAMAYACAK, HATTA DERDİNİ İŞARET VE MİMİKLERLE ANLATAMAYACAK HALDE OLAN BEN GRIMM DÜKKANI BİRBİRİNE KATAR...
BU YARATIK!
BELKİ DE SON DAKİKALARINI YAŞAMAKTADIR, VE İÇİNDE BULUNDUĞU DURUM HİSSEDİLİR DERECEDEDİR...
DON! BİR ŞEYLER YAP! O...O BOĞULUYOR!..
STAFF
BOĞULMAK...EVET...O.. YANİ...BEN...OH, NE YAPABİLİRİM? NE?
AH, TANRI AŞKINA DON! ŞU SCUBA TANKINI VER!
KENDİNİ TEHLİKEYE ATTIĞINI DÜŞÜNMEKSİZİN DAVRANIR VE HAYATVEREN HAVA HORTUMUNU YARATIK'IN SU HÜCRESİNE SOKAR...
NUHHHH!

VE, YARATIK ANIMSAYACAĞI EN GÜZEL HAVAYI CİĞERLE-RİNE DOLDURURKEN...
...ŞU KABARCIĞI ŞEKİL DEĞİŞTİRİR...
HARİKA BEN GRİMM, SÖYLENDİĞİNDEN DAHA GÜÇLÜSÜN...
O HAVA TANKI SENDE OLDUĞU SÜRECE BİR ŞEY YAPAMAM... AMA BUNU YAPABİLİ-RİM...
...İŞTE!
KUTSAL..!
GERİ ZEKALI GİBİ BAKMA ÖYLE! BİR HAVA TÜPÜ DAHA GETİR!
DAHA...NASIL? A...AMA SADECE BİR MODEL VARDI... DİĞERLERİNDE HAVA YOK!
NEE, İŞE YARAMAZ ŞEY!
İKİ SEÇİMİ VARDIR... HAVA TANKINI KADININ KURTULMASI İÇİN KUL-LANMAK, YA DA YARDIM ETMEDEN KURTARICISININ BOĞULUŞUNU SEYRETMEK...
BEN GRİMM İÇİN TEK SEÇE-NEK VARDI...
TAMAM SUCU... KAHROLASI OYUNUNU GÖ-RELİM!
NASIL İSTERSEN...
İŞTE YİNE BAŞLI-YORUZ!
AMA!
FAKAT?!?
NE?!

SUZIE'NİN GÖRÜNMEZ GÜÇ ALANI! ANLAYAMADIM! GÜZEL KURTULUŞ YAVRUM! SAĞOL!
BENİM İÇİN ZEVKTİR BEN! AMA KORKARIM Kİ YALNIZCA SENİ KURTARMAYA GELMEDİM!
BANA BİR OYUN ARKADAŞI GEREK..
HAY ALLAH? BEN...SUE DİKKAT ET!
EFENDİMİZ BİR DİŞİYE SALDIRMAMI YASAKLAMAZ..
YAHH!..
BLOOSH!
ÜZÜLME BEN, GÖRÜNMEZ GÜÇ ALANIM HER İKİMİZİ DE KORUR..
YARDIMIMA İHTİYACIN OLDUĞUNDAN BAHSETMİYOR MUYDUN?
YALNIZCA SANA SALDIRMADILAR BEN..
DIŞARI BAK..
HEY İŞTE BUNA SEVİNDİM! ONUNLA DÖNÜŞEBİLİRİM!
ŞİMDİ DAYAK ZAMANI!
SHOOM!

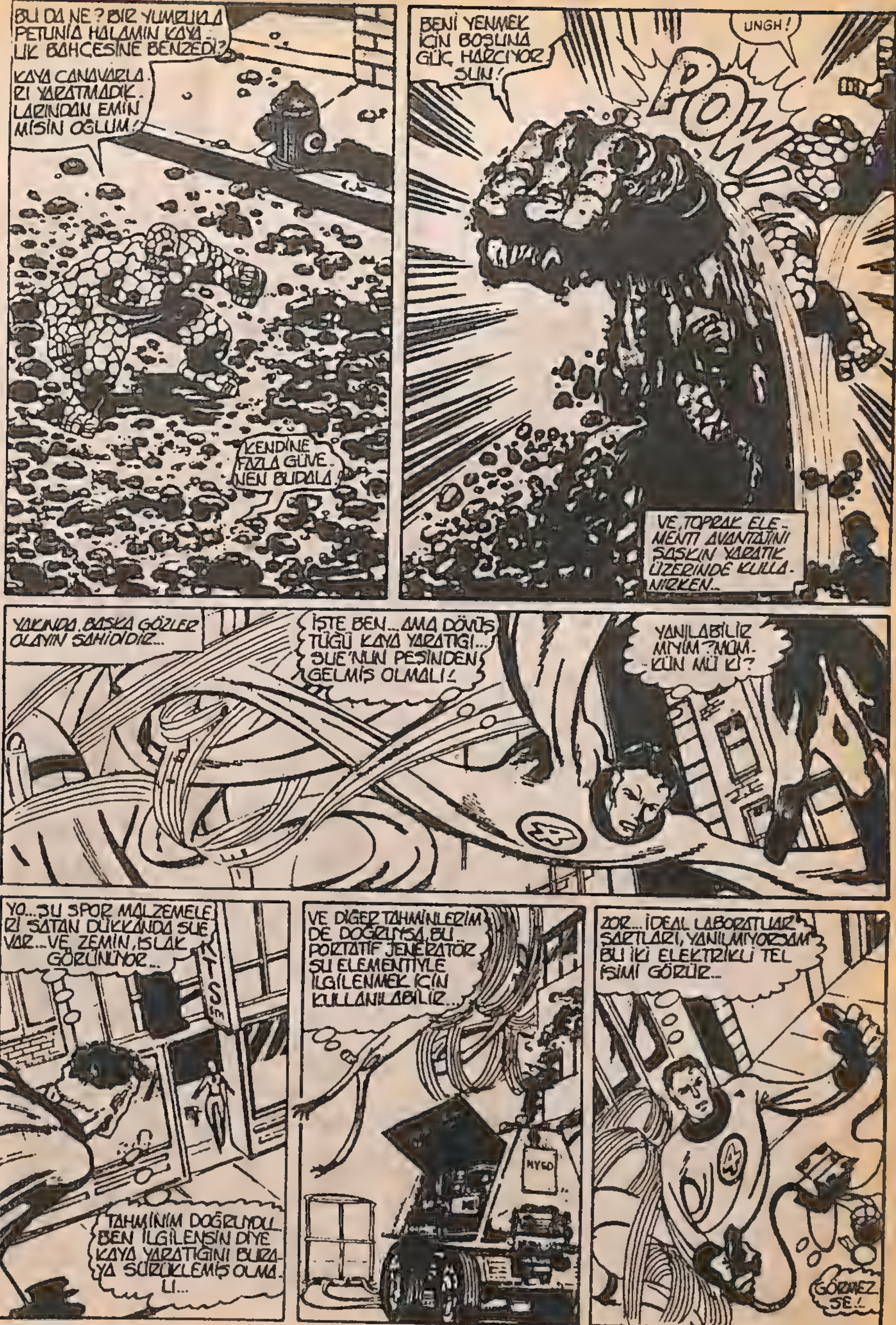
BU DA NE? BİR YUMRUKLA PETUNİA HALAMIN KAYALIK BAHÇESİNE BENZEDİ?
KAYA CANAVARLARI YARATMADIKLARINDAN EMİN MİSİN OĞLUM!
KENDİNE FAZLA GÜVENEN BUDALA!
BENİ YENMEK İÇİN BOŞUNA GÜÇ HARCIYORSUN!
UNGH!
POW!
VE, TOPRAK ELEMENTİ AVANTAJINI ŞAŞKIN YARATIK ÜZERİNDE KULLANIRKEN...
YAKINDA, BAŞKA GÖZLER OLAYIN ŞAHİDİDİR...
İŞTE BEN... AMA DÖVÜŞTÜĞÜ KAYA YARATIĞI... SUE'NUN PEŞİNDEN GELMİŞ OLMALI!
YANILABİLİR MİYİM? MÜMKÜN MÜ Kİ?
YO... ŞU SPOR MALZEMELERİ SATAN DÜKKANDA SUE VAR... VE, ZEMİN, ISLAK GÖRÜNÜYOR...
TAHMİNİM DOĞRUYDU. BEN İLGİLENSİN DİYE KAYA YARATIĞINI BURAYA SÜRÜKLEMİŞ OLMALI...
VE DİĞER TAHMİNLERİM DE DOĞRUYSA, BU PORTATİF JENERATÖR SU ELEMENTİYLE İLGİLENMEK İÇİN KULLANILABİLİR...
ZOR... İDEAL LABORATUAR ŞARTLARI, YANILMIYORSAM BU İKİ ELEKTRİKLİ TEL İŞİMİ GÖRÜR...
GÖRMEZSE!

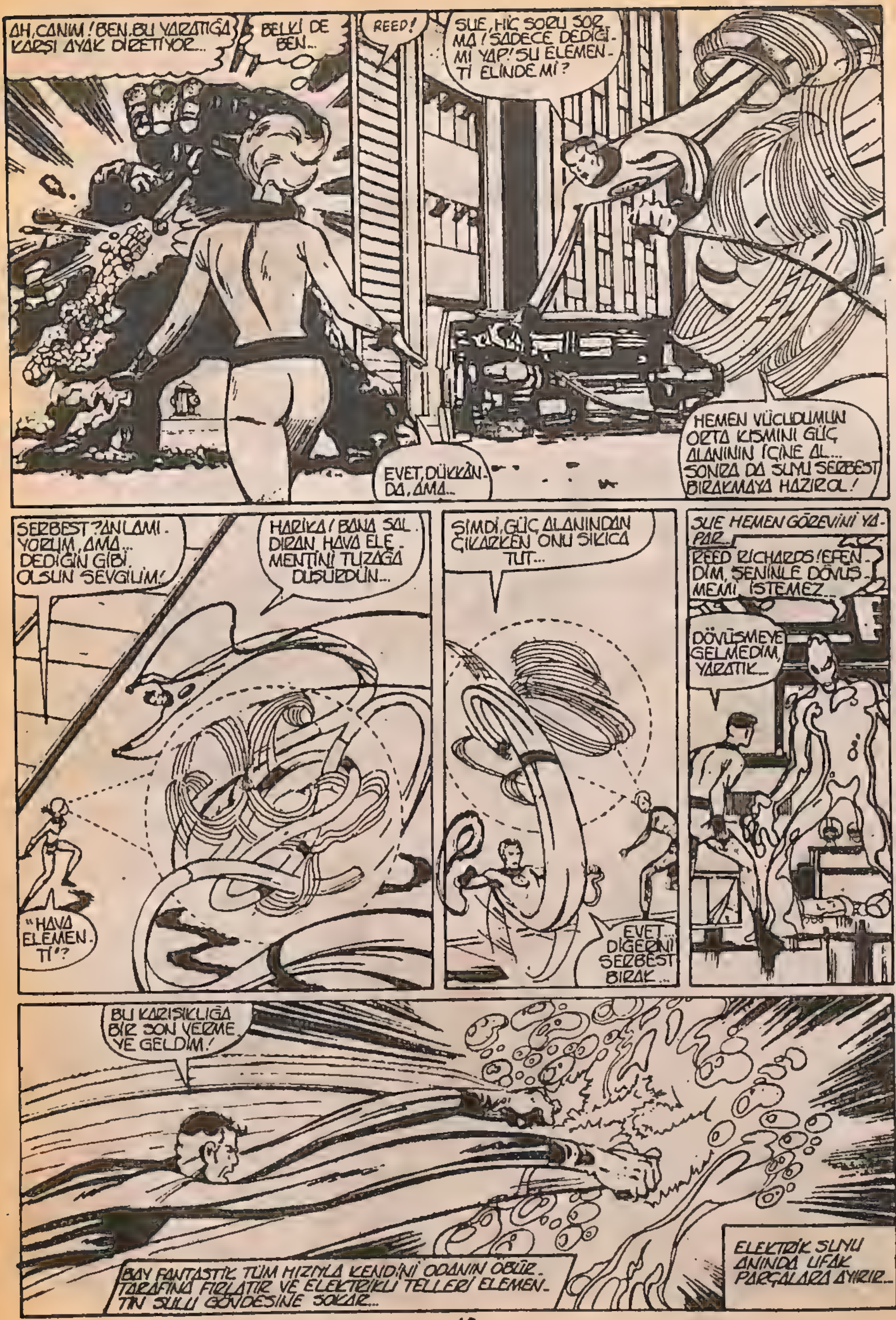

AH, CANIM! BEN. BU YARATIĞA KARŞI AYAK DİRETİYOR...
BELKİ DE BEN...
REED!
SUE, HİÇ SORU SORMA! SADECE DEDİĞİMİ YAP! SU ELEMENTİ ELİNDE Mİ?
EVET, DÜKKÂNDA, AMA...
HEMEN VÜCUDUMUN ORTA KISMINI GÜÇ ALANININ İÇİNE AL... SONRA DA SUYU SERBEST BIRAKMAYA HAZIR OL!
SERBEST? ANLAMIYORUM, AMA... DEDİĞİN GİBİ OLSUN SEVGİLİM!
HARİKA! BANA SALDIRAN HAVA ELEMENTİNİ TUZAĞA DÜŞÜRDÜN...
"HAVA ELEMENTİ"?
ŞİMDİ, GÜÇ ALANINDAN ÇIKARKEN ONU SIKICA TUT...
EVET... DİĞERİNİ SERBEST BIRAK...
SUE HEMEN GÖREVİNİ YAPAR...
REED RICHARDS! EFENDİM, SENİNLE DÖVÜŞMEMİ İSTEMEZ...
DÖVÜŞMEYE GELMEDİM, YARATIK...
BU KARIŞIKLIĞA BİR SON VERMEYE GELDİM!
BAY FANTASTİK TÜM HIZIYLA KENDİNİ ODANIN ÖBÜR TARAFINA FIRLATIR VE ELEKTRİKLİ TELLERİ ELEMENTİN SULU GÖVDESİNE SOKAR...
ELEKTRİK SUYU ANINDA UFAK PARÇALARA AYIRIR...

İZ BIRAKMADAN YOK OLDU! HİPOTEZİM DOĞRUYDU!
KOLLARIM SAATLERCE SIZLAYACAK, AMA ÜNİFORMAM BENİ AKIMDAN KORUDU... HAM ELEKTROLİZİM ONU GAZ HALİNE GETİRİP HİDROJEN VE OKSİJENE AYRIŞTIRARAK YOK ETTİ...
VE BU SALDIRININ ARKASINDAKİ VARLIKLA İLGİLİ TAHMİNİMİ DE DOĞRULUYOR...
AMA BU ENDİŞEMİ SONRAYA BIRAKABİLİRİM...
BEN! BEN! DUYUYOR MUSUN? ANAHTAR; DEĞİŞİM... ÖZLERİNİ DEĞİŞTİRMELERİ İÇİN ZORLAMALIYIZ!
SENİ DUYUYORUM, BÜYÜK DAHİ...
VE BOMBARDIMAN EDİLEN KULAĞIMA MÜZİK GİBİ GELİYOR...
ŞİMDİ BİR, İKİ SANİYE ÖYLE KAL, ROCKY, ÇÜNKÜ BÜYÜK ORANJ RENKLİ ELİMİ UYGUN YERE KOYABİLİRSEM...
HAYIR!
SENDEN GÜZEL YOL OLUR...
VE, SU YUMUŞARKEN TOPRAK FORMU LİKİD ÇAMUR HALİNE GİRER...
YOOOOOO...
KAYBOLUYOR! BANA SÖYLEMEDİNİZ HAYVANI ÖLDÜRECEKTİM!
HAYIR BEN.. ŞİMDİ SUE HAPSETTİĞİN HAVA UNSURUNU DEĞİŞTİRMELİYİZ...
AMA.. NASIL? ŞEKLİNİ DEĞİŞTİRMEK İÇİN... HAVANIN... NE YAPABİLİRİM?
HAVA GAZIDIR, SUE... VE HERHANGİ GAZ GİBİ BASINCA TEPKİDE BULUNACAKTIR...

BİR PARÇA KATİLE BENZİYOR DEĞİL Mİ, UZUN?
HAYIR, BEN, HİÇ DEĞİL... ŞİMDİ LÜTFEN SESSİZ OL... SUE HEDEFİNE ULAŞMAK İÇİN KONSANTRE OLMALI...
ANLIYOR MUSUN, SUE? GÖRÜNMEZ GÜÇ ALANI BALONUNU, ŞİDDETLİ BASINÇ HAVAYI LİKİT HALE GETİRİNCEYE DEK KÜÇÜLTMELİSİN...
BEN... BEN ANLIYORUM... AMA BUNU YAPABİLECEĞİMDEN EMİN DEĞİLİM...
YAVAŞÇA, MERHAMETSİZCE, GÖRÜNMEZ KIZ, GÖRÜNMEZ ENERJİ ALANINI ELEMENTİN ETRAFIN DA SIKIŞTIRIR...
BUNDAN KORKUYORDUM...
BALON KÜÇÜLDÜKÇE DIŞ BASKI ARTIYOR...
BALONU NE KADAR KÜÇÜLTÜRSEM ONU SIKIŞTIRMAYA DEVAM ETMEK O KADAR ZOR OLACAK...
AMA ZAYIFLAMAMALIYIM! YAPAMAM! REED... HERKES BANA BAĞLI!
YÜZÜ KIZARIR, GÖZLERİNİN ETRAFI ACIYLA KASILIR... AMA SUSAN RICHARDS DEVAM EDER, TA Kİ...
BAŞARDIN, SUE! BAŞARDIN!
AMA... NE YAPTIM? ÇOK ANİYDİ!
TABİİ! BASINÇ HAVANIN LİKİDE DÖNÜŞMESİNİ SAĞLADI, VE DEĞİŞİM ANINDA ONU YOK ETTİ!
SÖZLERİNLE ÇOK BASİTLEŞTİRDİN... AHH, BAŞIM... BUNU BİR DAHA YAPMAK İSTEMEM!
YAPMAYACAKSIN, SEVGİLİM... BİR DAHA KARŞILAŞMAYACAĞIZ!
KÖTÜ ADAMLARDAN KURTULMAK İÇİN KORKUNÇ, HUNHARCA BİR YOL GİBİ GÖRÜNÜYOR... BİZE YAKIŞIR MI?
BİLİMSEL BİR İŞLEMDEN DAHA FARKLI BİR ŞEY DEĞİL, BEN. BUNLARIN CANLI YARATIK OLMADIKLARINI ANLAMALISIN...
OH, NE? PEKİ BUNU NASIL ANLADIN SHERLOCK?
SONRA AÇIKLAYACAĞIM, BEN... ŞU AN BAŞKA İŞİMİZ VAR...
ATEŞ ADAMI SON GÖRDÜĞÜMDE ATEŞ UNSURUNU KOVALIYORDU... NEREDE OLDUĞUNA DAİR BİR FİKRİM YOK...
DAHASI, MADEMKİ ATEŞİN KENDİSİ DEĞİŞMEYE AİT BİR DURUMDA...

...DEĞİŞİM BU VARLIK İÇİN MÜMKÜN OLAMAZ...
"ATEŞ ADAM TEK BAŞINADIR."
HEY DUMANLI, SENİN NE DENLİ DAYANIKLI OLDUĞUNU GÖRMEM NE KADAR SÜRECEK?
CANIMI ÇOK SIKIYORSUN!
KÜSTAH KÖPEK YAVRUSU! EFENDİMİN EMİRLERİ İKİNCİ SIRADA KALMALI!
SANA DERS VERMENİN SIRASI!
YEOW!
BEN... BEN HİSSETTİM! ATEŞİ BENİMKİNDEN DAHA GÜÇLÜ!
İŞTE JOHN STORM! İŞE YARAMAZ ALEVİNİN FAZLASINI GEREKSİZ BİR DÖVÜŞTE HARCA...
BİR DAKİKA İÇİNDE SENİ ESKİMİŞ MUM HALİNE SOKACAĞIM...
VE BUNU DA BECERİR! NE KADAR KAÇABİLİRİM BİLMİYORUM...
YO! ATEŞ SERTLEŞİYLE BENİ SARARAK TUZAĞA DÜŞÜRDÜ! SI... SICAKLIK! BÖYLE BİR ŞEYİ HİÇ HİSSETMEDİM...
ARTIK ÖLÜM VAKTİN GELDİ, STORM... YANAN BİR ÇAKMAK TAŞINA BENZİYORSUN...
...BEN CANLI CİSİM HALİNE GİRERKEN, ATEŞ VARDI... BEN ATEŞİM...
ATEŞ?
EVET! DOĞRU! AMA DAHA YÜKSELMELİYİM... YETERİNCE YÜKSELMELİ...
...NOVA TOPLARIM İÇİN!
ŞEHRİN BİR MİL ÜSTÜNDE ATEŞ ADAM DURUR VE TEK BİR PATLAMA İÇİN GÜCÜNÜ BİR NOKTADA TOPLAR...
İNFİLAK EDEN BİR YILDIZIN ENERJİSİNE RAKİP BİR PATLAMA...
APTAL! HİÇBİR ISI DERECESİ VE ATEŞ BANA ZARAR VEREMEZ... BEN YENİLMEM!

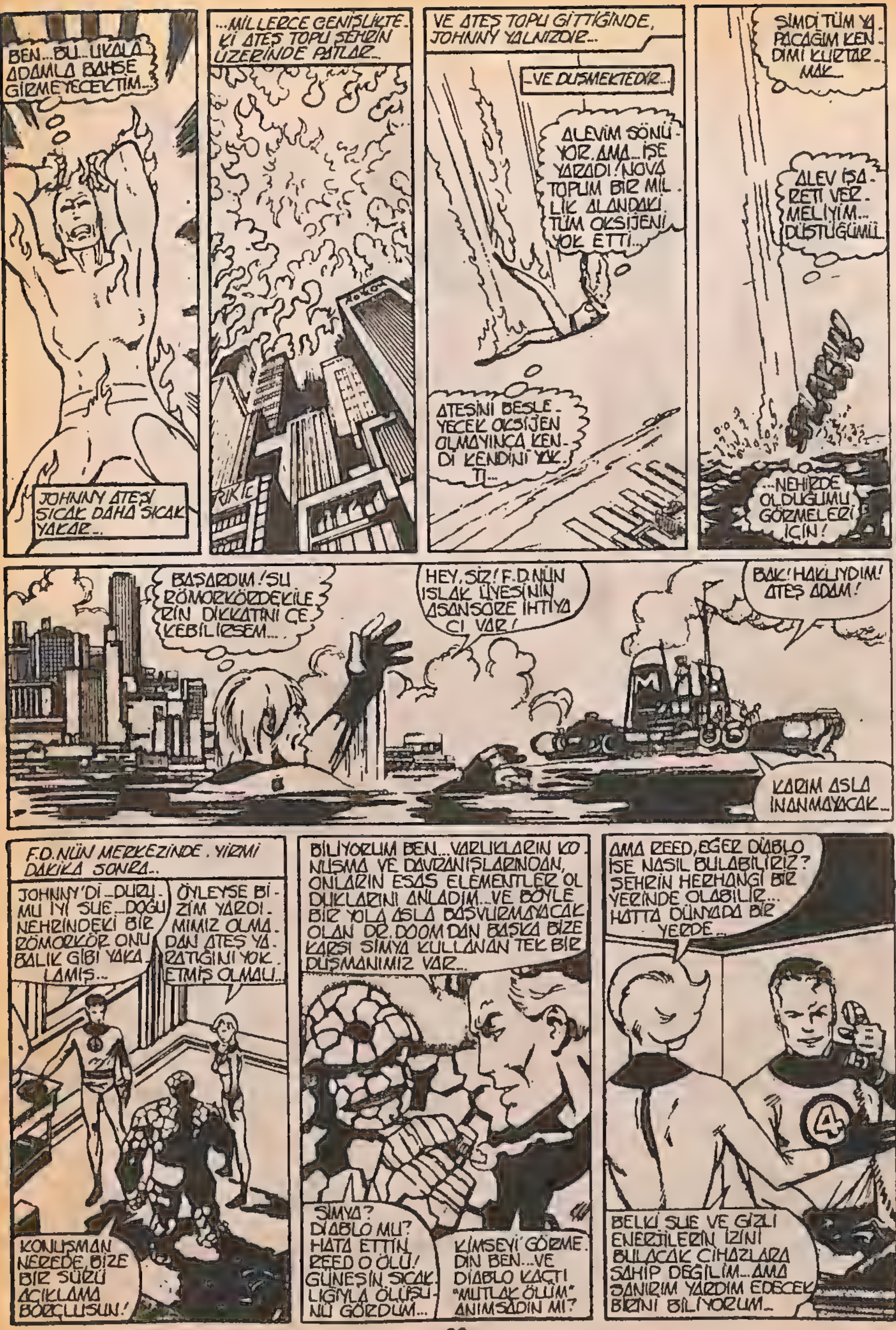
BEN...BU...UKALA ADAMLA BAHSE GİRMEYECEKTİM...
JOHNNY ATEŞİ SICAK DAHA SICAK YAKAR...
...MİLLERCE GENİŞLİKTE-Kİ ATEŞ TOPU ŞEHRİN ÜZERİNDE PATLAR...
VE ATEŞ TOPU GİTTİĞİNDE, JOHNNY YALNIZDIR...
...VE DÜŞMEKTEDİR...
ALEVİM SÖNÜYOR. AMA...İŞE YARADI! NOVA TOPUM BİR MİLLİK ALANDAKİ TÜM OKSİJENİ YOK ETTİ...
ATEŞİNİ BESLEYECEK OKSİJEN OLMAYINCA KENDİ KENDİNİ YOK ETTİ...
ŞİMDİ TÜM YAPACAĞIM KENDİMİ KURTARMAK...
ALEV İŞARETİ VERMELİYİM... DÜŞTÜĞÜMÜ...
...NEHİRDE OLDUĞUMU GÖRMELERİ İÇİN!
BAŞARDIM! ŞU RÖMORKÖRDEKİLERİN DİKKATİNİ ÇEKEBİLİRSEM...
HEY, SİZ! F.D.'NÜN ISLAK ÜYESİNİN ASANSÖRE İHTİYACI VAR!
BAK! HAKLIYDIM! ATEŞ ADAM!
KARIM ASLA İNANMAYACAK...
F.D.'NÜN MERKEZİNDE, YİRMİ DAKİKA SONRA...
JOHNNY'Dİ...DURUMU İYİ SUE...DOĞU NEHRİNDEKİ BİR RÖMORKÖR ONU BALIK GİBİ YAKALAMIŞ...
ÖYLEYSE BİZİM YARDIMIMIZ OLMADAN ATEŞ YARATIĞINI YOK ETMİŞ OLMALI...
KONUŞMAN NEREDE, BİZE BİR SÜRÜ AÇIKLAMA BORÇLUSUN!
BİLİYORUM BEN...VARLIKLARIN KONUŞMA VE DAVRANIŞLARINDAN, ONLARIN ESAS ELEMENTLER OLDUKLARINI ANLADIM...VE BÖYLE BİR YOLA ASLA BAŞVURMAYACAK OLAN DR. DOOM'DAN BAŞKA BİZE KARŞI SİMYA KULLANAN TEK BİR DÜŞMANIMIZ VAR...
SİMYA? DİABLO MU? HATA ETTİN, REED O ÖLÜ! GÜNEŞİN SICAKLIĞIYLA ÖLÜŞÜNÜ GÖRDÜM...
KİMSEYİ GÖRMEDİN BEN...VE DİABLO KAÇTI "MUTLAK ÖLÜM" ANIMSADIN MI?
AMA REED, EĞER DİABLO İSE NASIL BULABİLİRİZ? ŞEHRİN HERHANGİ BİR YERİNDE OLABİLİR... HATTA DÜNYADA BİR YERDE...
BELKİ SUE VE GİZLİ ENERJİLERİN İZİNİ BULACAK CİHAZLARA SAHİP DEĞİLİM...AMA SANIRIM YARDIM EDECEK BİRİNİ BİLİYORUM...

SERİN BİR BAHAR GECESİ ŞEHRİ SARARKEN...
DAHA FAZLA BEKLEYEMEM... ELEMENTLERİM DÖNMEK İÇİN ÇOK GECİKTİLER...
AMA HÂLÂ UFAK HEYKELLERİM VAR... BAŞKA ZAMAN GELECEK...
YOKSA GELDİ Mİ?
BİR DAKİKA ARKADAŞIM, BİZİ TERKETMEYİ KESİNLİKLE DÜŞÜNMÜYORSUN DEĞİL Mİ?
NE?
KORKARIM Kİ SENİ HENÜZ BIRAKAMAYIZ, DIABLO... İLK ÖNCE POLİSLE TARTIŞMAN GEREKEN BİRKAÇ KÜÇÜK SORUN VAR..
BAY FANTASTİK! BENİ BULDUNUZ AMA SORUN DEĞİL, SİZE KARŞI İŞLENMİŞ SUÇLARLA BENİ SORUMLU TUTAMAZSINIZ...
BELKİ F.D.YE SALDIRIDAN DEĞİL...
AMA BURADAKİ POLİS DOSYALARINI İNCELEDİM VE İNTERPOL RİVAYET EDİLEN...DÜNYADAKİ BİRKAÇ MÜZEDEN ÇALINAN... DÖRT ELEMENTİ TEMSİL EDEN... HEYKELLERLE İLGİLENİYOR GÖRÜNÜYOR...
HEYKELLER SENİN ÇANTANDAKİLERE TIPATIP BENZİYOR..!
SİZ..SİZ BUNU YAPAMAZSINIZ...
DELİLİK VE ÇALINAN MALLARIN NAKLİNDEN DOLAYI OLACAK...VE MUHTEMELEN DE ÇALMAK...BİRKAÇ YIL İÇERİDE KALMALISIN.
OH, BU ALÇAKLIK... EN AZINDAN BENİ NASIL BULDUĞUNUZU SÖYLEYİN...
POPÜLER BİR NAKARATA İNANDIĞIM İÇİN "ARKADAŞLARIMIZDAN KÜÇÜK BİR YARDIM" GÖRDÜM...
ÇOK ÖZEL BİR ARKADAŞ... GİZEMLİ SANATLARIN USTASI, DR. STRANGE!
BENİM İÇİN ZEVKTİ PROFESÖR RICHARDS. F.D.YE YARDIMA HER AN HAZIRIM.
ÖYLEYSE MİSAFİRİMİZİ ALIP AYRILALIM..
TEKRAR TEŞEKKÜRLER DR. HER AN BORCUMUZU ÖDEMEYE HAZIRIZ, YALNIZCA İSTEYİN.
TAMAM, BEN GRİMM!
AMA YOLLARIMIZ NADİREN BİRLEŞİYOR. BU AYRI YOLLARDA İKİMİZDE ORTAK BİR DÜŞMANLA MÜCADELE EDİYORUZ...
BU MÜCADELE HİÇ BİTMEZ..DİABLO GİBİ ADAMLAR DÜNYANIN DOĞAL DÜZENİNİ KENDİ ŞEYTANİ EMELLERİNE ALET EDEREK DEĞİŞTİRMEYE ÇALIŞTIKÇA...
"DOKTOR STRANGE"İN HER İKİ AYDAKİ BÜYÜCÜLÜKLE İLGİLİ GELECEK MACERALARINI OKUYUN..
GELECEK SAYI: ÖLÜ ADAMIN UÇUŞU .!!

Parlak bir fen adamı... En iyi arkadaşı, aşık olduğu kadın ve onun ateşli, öfkeli küçük kardeşi!.. Dördü birlikte uzayın bilinmeyen güçlerine karşı koydular ve kozmik ışınların etkisinde kalarak, insandan ayrı bir şeye dönüştüler!.. **BAY FANTASTİK... YARATIK... GÖRÜNMEZ KIZ ve ATEŞ ADAMI!.. İŞTE FANTASTİK DÖRTLÜ! ARTIK BÜTÜN KÖTÜLER KORKSUN!...**

STORY AND ART JOHN BYRNE / LETTERING JIM NOVAK / COLORING GLYNIS WEIN / EDITING JIM SALICRUP / EDITOR-IN-CHIEF JIM SHOOTER

Fantastic Four No 233 Copyright © 1981 by MARVEL COMICS GROUP, Marvel Entertainment Group, Inc Copyright © 1988 Bu dizinin Türkiye'de ve Türkçe konuşulan ülkelerde kitap ve dergi olarak yayın hakkı Alfa Yayıncılık Ltd Şti'ne verilmiştir

YAŞAMIMDA YAPTIĞIM ÇÜRÜMÜŞ ŞEYLER... ÖLDÜRDÜĞÜM İNSANLAR... TÜM BUNLARLA ÖLÜMÜ HAKETMİŞ OLABİLİRİM. AMA... AMA HİÇ YAPMADIĞIM BİR ŞEYDEN DOLAYI SUÇLANIYORUM.
GEL, DAVEY... BUNU BİNLERCE KEZ KONUŞTUK. YAPILACAK BİRŞEY YOK. SUÇSUZ OLDUĞUNU SÖYLEMEKTEN VAZ GEÇ ARTIK!
BİLİYORUM, PEDER. BÜTÜN HAPİSANELER MASUM İNSANLARLA DOLU. TÜM FİLMLERİ GÖRDÜM... DİZİLERİ İZLEDİM...
AMA BU FİLM DEĞİL!
SİZ O'BRIAN DEĞİLSİNİZ PEDER. BEN DE JIMMY CAGNEY DEĞİLİM. BİR DAKİKA SONRA, ÖLÜME GİDECEĞİM, PEDER. DEERAND'DAN ÖLÜM ÇIKACAK...!
BANA BİR İYİLİK YAPAR MISINIZ, PEDER? BU MEKTUBU YERİNE ULAŞTIRMAĞA SÖZ VERİRSENİZ, ÖLÜMDEN KORKMAM!
BEN... ELİMDEN GELENİ YAPACAĞIM OĞLUM...
BU, YENİ BİR SAHNE DEĞİLDİR. YÜZLERCE KEZ, YÜZLERCE MAHKÛMA UYGULANMIŞTIR.
AMA DEERAND'DA DİYALOG DEĞİŞİR. MAHKÛMLAR ONA CESARET VERMEZLER...
"TANRI YOL GÖSTERİCİMDİR. YEŞİL ÇAYIRLARA UZANMAMI SAĞLADI..."
DEERAND, YAŞAYAN ÖLÜNÜN EVİDİR. VE DARAĞACI SÖYLENTİSİNİN BURADA ÖNEMİ YOKTUR...
SOĞUK, BOŞ ODA... VE ORTA YERDEKİ BİÇİMSİZ, HANTAL İSKEMLE BUNU KANITLAMAKTADIR...
RAHİP, ÜRKEK BİR SESSİZLİKLE GALERİYE GİRER.
DAVID GEORGE MUNSON'UN SON DAKİKALARINI GÖRMEK İÇİN ORADA BULUNANLARI GÖRÜR.
YALNIZCA YÜZÜ ANLAMSIZ HAPİSANE MÜDÜRÜ VE İŞGÜZAR KÜÇÜK PAPAZ ORADADIR...
VE BAŞLAR. ELEKTRODLAR KENETLENİR. DÜĞME DÖNER. BÜYÜK TİYATRO OYUNLARINDAKİ BİNLERCE KÖTÜ KLİŞE GİBİ, IŞIKLAR KARARIR...
TAHTA İSKEMLEDEKİ ADAM SERTLEŞİR. YÜZÜ KORKUNÇ BİR ŞEKİL ALIR.
BİRDEN BİRE BİTER. VE DAVID MUNSON GERÇEK YADA HAYALİ SUÇLARININ CEZASINI ÖDER...
İŞTE O AN PAPAZ, MUNSON'UN SON MEKTUBUNUN ÜSTÜNDEKİ ADRESE BAKAR.
Iles Adam
Baxter Binası
New York

İKİ HAFTA SONRA, NEW YORK'UN ÜNLÜ BAX. TER BİNASININ ÖNÜNDE...
27 DOLAR, PEDER. BEKLEMEMİ İS. TER MİSİNİZ?
YO, HAYIR... SAĞOLUN. NE DENLİ KALA. CAĞIM BELLİ DEĞİL...
PAPAZ BİR AN 35 KATLI BİNANIN ÖNÜNDE DU. RUR VE EN ÜSTTEKİ BEŞ KATA BAKAR...
BELKİ DE UFAK BİR DÜŞ KIRIKLIĞIYLA, HERGEYİN YOLUNDA OLDUĞUNU GÖ. RÜR...
BÖYLECE, GERİLİM İÇİNDE, TELAŞLA KOŞTURULAN LOBİYE GİRER...
ÇOK...OLAĞAN! NE BEKLİYORDUM Kİ..?
AMA FANTAS. TİK DÖRTLÜ HAK. KINDA OKUDUKLA. RIMIN ONDA BİRİ DOĞRUYSA...
MERKEZLERİNE SI. RADAN BİR ASANSÖR. LE ÇIKMAK, BENİ BI. RAZ ŞAŞIRTTI.
MM...ÇAĞIRMA DÜĞMESİ DİĞER. LERİNDEN DAHA AŞAĞIDA VE BASIL. DIĞINDA YANMIYOR.
GARİP, ÇALIŞMIYOR. FANTAS. TİK DÖRTLÜ EŞYASINA BUN. DAN DAHA İYİ BAKAMAZ MIYDI?
SİZE NASIL YARDIM EDE. BİLİRİM, PEDER?
EEP!..
OH...SİZİ ŞAŞIRTTIM, BA. ĞIŞLAYIN, PEDER. GÖ. RÜNMEZ DURUMDA OL. DUĞUMU UNUTMUŞUM. İŞTE, BÖYLESİ DAHA İYİ. BEN...
SUSAN RICHARDS! GÖRÜNMEZ KIZ!
BEN...BEN...EE... KARDEŞİNİZ İÇİN GELDİM AMA ASAN. SÖRÜNÜZ ÇALIŞMI. YOR GALİBA!
HİÇ TE DEĞİL, PEDER. FANTAS. TİK DÖRTLÜ'NÜN ÖZEL KE. MER TOKASI SOLENOİD SİZ. DE YOK TA ONDAN...
MİKRODALGA A. NAHTARI...ONU BU. RAYA GETİREBİLE. CEK TEK ŞEY...
EŞİM BAY FAN. TASTİK BULUP YERLEŞTİRDİ...
PARMAK İZLERİ. MİZLE ÇALIŞTIR. MAYI DÜŞÜNMÜŞ. TÜ AMA YARATIK' IN PARMAK İZİ YOK!
BUYRUN, PE. DER...EE... PEDER?
VITO. RAHİP ALBERT VI. TO. SAĞOLUN.

HMM...YİNE ŞAŞIRDIM, BAYAN RICHARDS. MERKEZİNİZE GİRERKEN, ÖZEL ALETLERLE ARANIP, İNCELENECEĞİMİ DÜŞÜNMÜŞTÜM!..
DAHA İNCE BİR YAKLAŞIMI YEĞLİYORUZ PEDER VITO. AMA ÜZÜLMEYİN...
...EKRANDAN GÖZLEMİYORUZ.
SES VE GÖRÜNTÜ, ONUN SUE OLDUĞUNU KANITLIYOR. VE YANINDAKİ ADAM, DÜŞMANLARIMIZDAN HİÇBİRİNE BENZEMİYOR...
VE SİLAHSIZ OLDUĞU DA KESİN.
SANIRIM ONU GÖRÜNDÜĞÜ GİBİ KABUL ETMEK TEHLİKELİ OLMAZ.
HİÇ BİR TEHLİKE OLMADIĞINA KARAR VEREN BAY FANTASTİK İNANILMAZ DERECEDE ESNEK OLAN VÜCUDUNU ODANIN KARŞI TARAFINA DOĞRU YÖNELTİR VE...
ASANSÖRÜ KONUK KABUL DÜZEYİNE GETİREYİM.
BÖYLECE...
İŞTE GELDİK PEDER. LÜTFEN RAHATINIZA BAKIN. KARDEŞİME HABER VEREYİM.
SAĞOLUN, BEN...
BİRDEN...
YARATIK! YAPMA...YALNIZCA EĞLENİYORDUM.
OH, TANRIM!
JOHNNY! NE... NE OLUYOR?

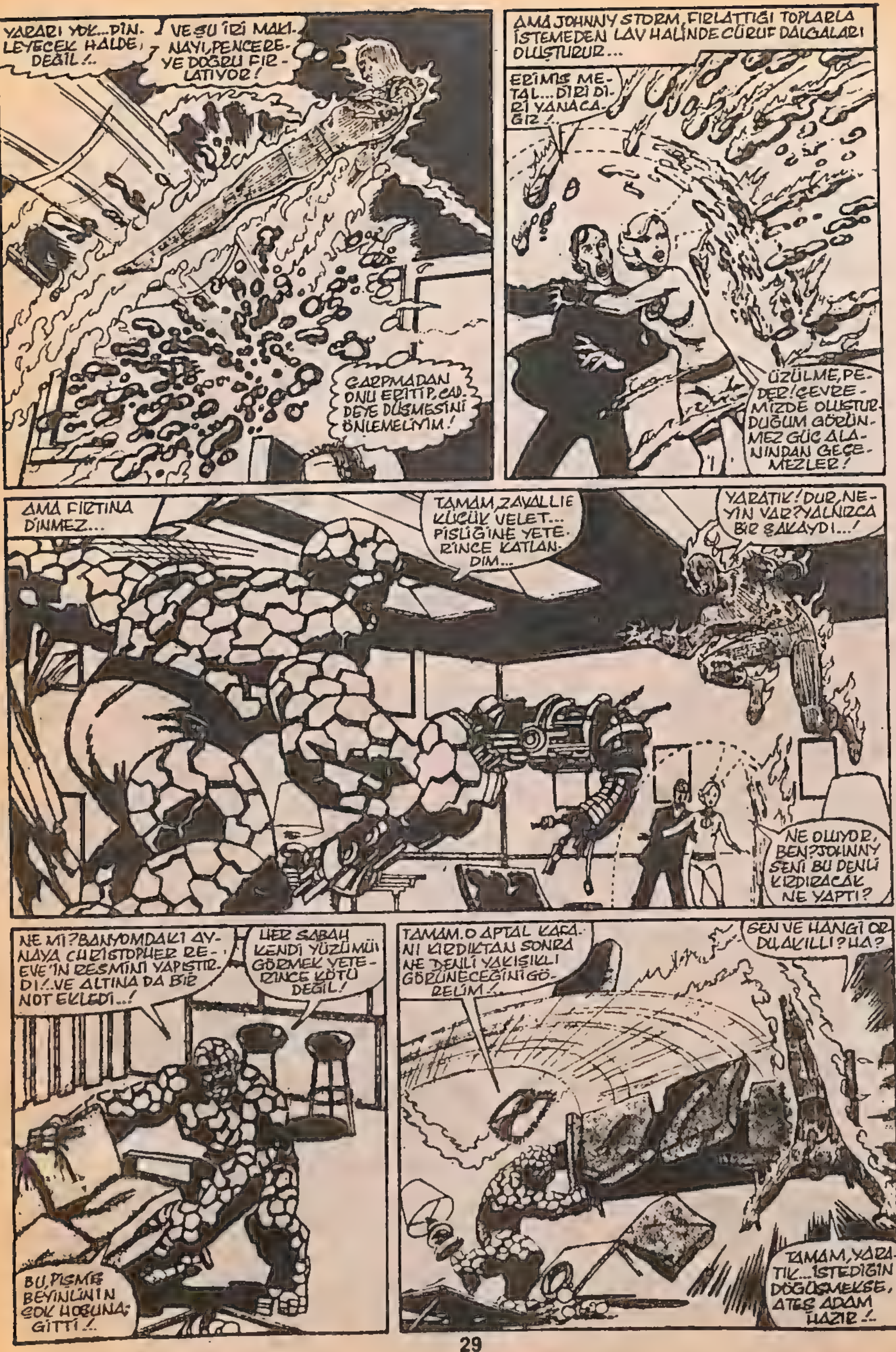
YARARI YOK...DİNLEYECEK HALDE DEĞİL!..
VE ŞU İRİ MAKİNAYI, PENCEREYE DOĞRU FIRLATIYOR!
ÇARPMADAN ONU ERİTİP, CADDEYE DÜŞMESİNİ ÖNLEMELİYİM!
AMA JOHNNY STORM, FIRLATTIĞI TOPLARLA İSTEMEDEN LAV HALİNDE CÜRUF DALGALARI OLUŞTURUR...
ERİMİŞ METAL... DİRİ DİRİ YANACAĞIZ!
ÜZÜLME, PEDER! ÇEVREMİZDE OLUŞTURDUĞUM GÖRÜNMEZ GÜÇ ALANINDAN GEÇEMEZLER!
AMA FIRTINA DİNMEZ...
TAMAM, ZAVALLI KÜÇÜK VELET... PİSLİĞİNE YETERİNCE KATLANDIM...
YARATIK! DUR, NEYİN VAR? YALNIZCA BİR ŞAKAYDI...!
NE OLUYOR, BEN? JOHNNY SENİ BU DENLİ KIZDIRACAK NE YAPTI?
NE Mİ? BANYOMDAKİ AYNAYA CHRISTOPHER REEVE'İN RESMİNİ YAPIŞTIRDI!..VE ALTINA DA BİR NOT EKLEDİ...!
HER SABAH KENDİ YÜZÜMÜ GÖRMEK YETERİNCE KÖTÜ DEĞİL!
BU, PİŞMİŞ BEYİNLİNİN ÇOK HOŞUNA GİTTİ!..
TAMAM, O APTAL KAFANI KIRDIKTAN SONRA NE DENLİ YAKIŞIKLI GÖRÜNECEĞİNİ GÖRELİM!
SEN VE HANGİ ORDUAKILLI? HA?
TAMAM, YARATIK... İSTEDİĞİN DÖĞÜŞMEKSE, ATEŞ ADAM HAZIR!..

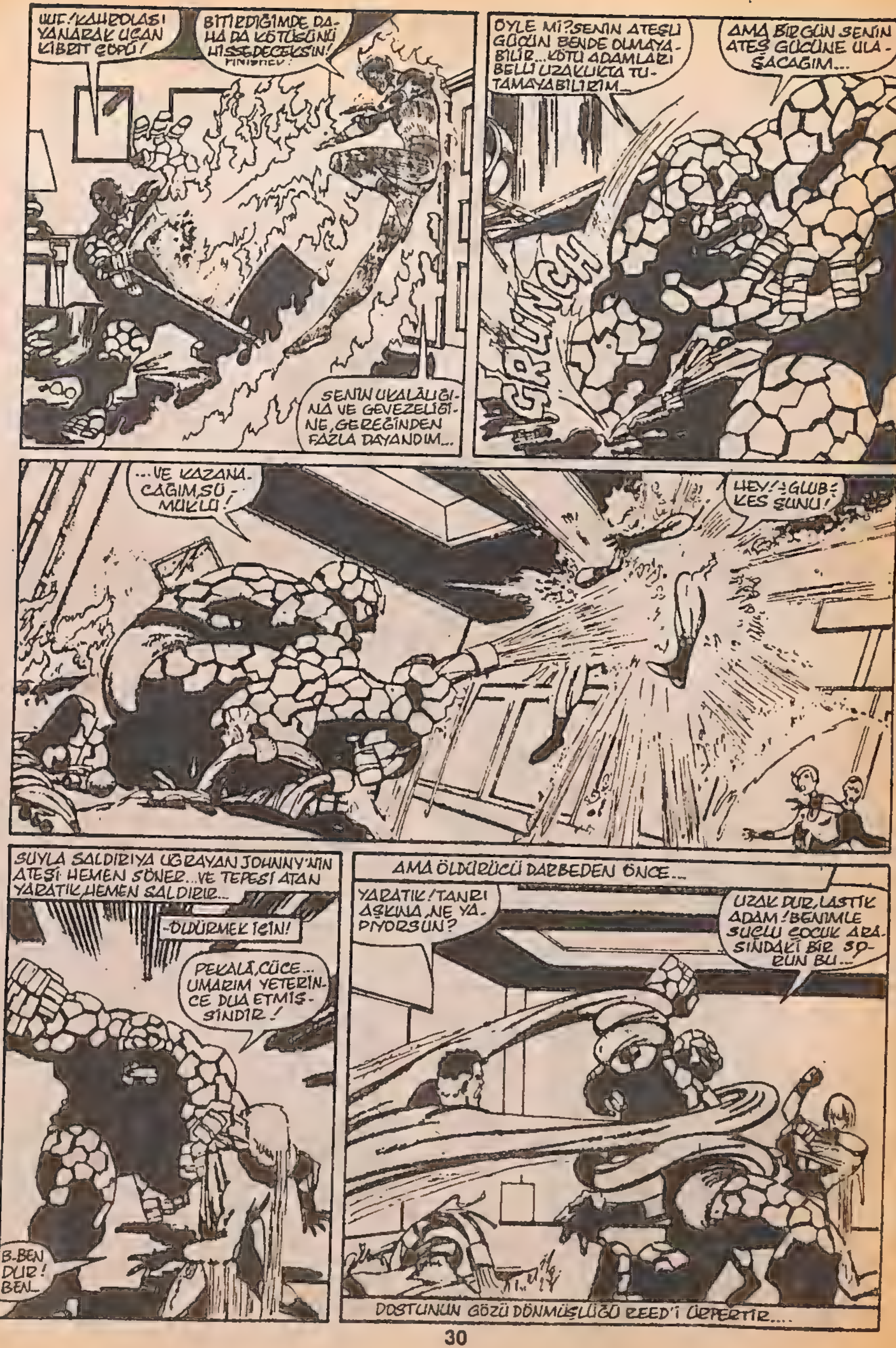
UUF! KAHROLASI YANARAK UÇAN KİBRİT ÇÖPÜ!
BİTİRDİĞİMDE DAHA DA KÖTÜSÜNÜ HİSSEDECEKSİN!
SENİN UKALALIĞINA VE GEVEZELİĞİNE, GEREĞİNDEN FAZLA DAYANDIM...
ÖYLE Mİ? SENİN ATEŞLİ GÜCÜN BENDE OLMAYABİLİR... KÖTÜ ADAMLARI BELLİ UZAKLIKTA TUTAMAYABİLİRİM...
AMA BİR GÜN SENİN ATEŞ GÜCÜNE ULAŞACAĞIM...
GRUNCH
...VE KAZANACAĞIM, SÜMÜKLÜ!
HEY! ~GLUB~ KES ŞUNU!
SUYLA SALDIRIYA UĞRAYAN JOHNNY'NİN ATEŞİ HEMEN SÖNER... VE TEPESİ ATAN YARATIK, HEMEN SALDIRIR...
-ÖLDÜRMEK İÇİN!
PEKALÂ, CÜCE... UMARIM YETERİNCE DUA ETMİŞSİNDİR!
B..BEN DUR! BEN..
AMA ÖLDÜRÜCÜ DARBEDEN ÖNCE...
YARATIK! TANRI AŞKINA, NE YAPIYORSUN?
UZAK DUR, LASTİK ADAM! BENİMLE SUÇLU ÇOCUK ARASINDAKİ BİR SORUN BU...
DOSTUNUN GÖZÜ DÖNMÜŞLÜĞÜ REED'İ ÜRPERTİR....

ONA ZARAR VERİRSEN, POLİSLE SENİN ARANDAKİ MESELE OLACAK! HİÇ BİR İNSANIN YUMRUĞUNA DAYANAMAYACAĞINI BİLİYORSUN!
ŞİMDİ BIRAK GİTSİN VE UYGARCA TARTIŞALIM!
PEKİ, BÜYÜK DAHİ! BU KEZ YUMURCAĞIN GİTMESİNE İZİN VERİYORUM. AMA...
WHOUF!
ŞAPKAMLA PALTOMU ALIP, UZUN BİR YÜRÜYÜŞE ÇIKACAĞIM. SAKİNLEŞTİĞİMDE DÖNERİM... EĞER SAKİNLEŞİRSEM TABİİ..!
BAĞIŞLA, PEDER!
EE... ELBET TE BAY GRİMM!
ZAVALLI BEN. HALÂ YARATIK'A DÖNÜŞÜMÜNDEN DUYDUĞU ACIYI BİR MASKEYLE SAKLADIĞINI UNUTUYORUM...!
ZAVALLI BEN Mİ? HEY, DİNLE, REED... BEN DE HERKES GİBİ ONU SEVİYORUM. AMA BAZAN ÇOK İLERİ GİDİYOR!
KENDİNDEN UTANMALISIN, JONATHAN STORM!
SAKİN OL, ABLA! BEN YALNIZCA...
NE DİYECEĞİN BENİ İLGİLENDİRMEZ! SAKİNLEŞMEK? GÜZEL FİKİR! EVİN ORTASINDA EŞKIYA GİBİ KAVGA EDİYORSUN! BİR RAHİP ÖNÜNDE HEM DE...!
OH... GÜNAYDIN, PEDER! NEREDEYSE SİZİ UNUTUYORDUK...
PEDER VITO'DAN DAHA SONRA ÖZÜR DİLEYEBİLİRSİN, REED. EĞER BENİ BU HALDE YALNIZ BIRAKIRSAK, ZARARLI OLABİLİR.
EVET, SUE HAKLI. UMARIM BİZİ BAĞIŞLARSINIZ, PEDER...
ELBET TE PROFESÖR RICHARDS... BEN ATEŞ ADAM'LA GÖRÜŞMEK İÇİN GELMİŞTİM...
BENİMLE Mİ, PEDER? NE İÇİN? KİLİSE FESTİVALİ YADA BAŞKA BİR ŞEYE KATILMAMI MI İSTİYORSUNUZ?
OH... EĞER YAPABİLİRSENİZ HARİKA OLUR...
AMA... ASLINDA... EE, BU MEKTUBU VERMEĞE GELDİM...
MEKTUP? RAHİBE POSTACILIK YAPTIRAN MEKTUP, ÖNEMLİ OLMALI... NE HAKKINDA?
BİLMİYORUM. EMİN DEĞİLİM DAHA DOĞRUSU.
ÖYLEYSE... OKUMALI... VE...
EVET. BEN İLGİLENECEĞİM!

DSCF
STORM... 19 MAYIS 1981
BU MEKTUBU ALDIĞINDA,ÖLMÜŞ OLACAĞIM.BENİM İÇİN AĞLAYIP, GÖZYAŞI DÖKME.YAŞAMIM BOYUNCA PİS BİR HERİFTİM.VE ŞİMDİ BUNUN BEDELİNİ ÖDÜYORUM.AMA BANA BİR İYİLİK YAPMANI İSTİYORUM.YAŞLI ANAM,NE BEŞ PARA ETMEZ BİRİ OLDUĞUMU ASLA BİLMEDİ.TA Kİ İŞLEMEDİĞİM BİR CİNAYETİN SUÇU ÜSTÜME ATILANA DEK.EĞER LİSEDEN DİŞ BİLEMİYORSAN,ADIMI TEMİZE ÇIKARMAYI DENE.BENİM İÇİN DEĞİL,ANNEM İÇİN...
David George Munson
DAVİD GEORGE MUNSON?BU ADDA BİRİNİ TANIDIĞIMI HİÇ ANIMSAMIYORUM,PEDER.
SENİ TANIDIĞI KESİN, OĞLUM.SENİN BOYUNDA,PARLAK KIZIL SAÇLI VE ÇİLLİ...
KIZIL SAÇ VE ÇİLLER?.. HALA...BİR DAKİKA! O... OLAMAZ!
JOHNNY YILLAR ÖNCESİNE DÖNER.
"GLENVILLE LİSESİNİ BİTİRMEME BİR YIL KALMIŞTI..."
"NEDENDİR,BİLMEM.YÖRE BELALILARININ DALAŞTIĞI YOLU SEÇMİŞTİM..."
"ONLARLA SATAŞMADAN OKULDAN AYRILMAM ZOR OLUYORDU..."
JOHNNY!
SORUN NE,YAKIŞIKLI?HEY, GREG...GÖRDÜN MÜ?BU SOYTARI ÇELME ATTI!
DİKKAT ETMEZSE,BİR GÜN YARALANACAK DEĞİL Mİ GEORGIE?
"EVET...ANIMSIYORUM."
O ZAMAN GEORGIE İDİ, DAVİD GEORGE DEĞİL... AMA OKULDAN TANIDIĞIM KIZIL SAÇLI TEK KİŞİ DE O...
VE ŞİMDİ ÖLDÜ,HA?
İKİ HAFTA ÖNCE...NE YAPMAYI DÜŞÜNÜYORSUN?
EVET.BEN HEP AĞLATAN ÖYKÜLERİN ENAYİSİYDİM.
BURNUMUN KOKU ALDIĞINI VE NELER YAPABİLECEĞİMİ DÜŞÜNÜN!
BUNU DUYDUĞUMA SEVİNDİM,OĞLUM.YARDIM EDEBİLECEĞİM BİR ŞEY VARSA,ÇEKİNME...

PEDER VITO'YU UĞURLAYAN JOHNNY, FD'NIN ÜSSÜNDEKİ HANGARA YÖNELİR.
REED FANTASTİ ARABAYA BAKMAMI SÖYLEMİŞTİ.
ŞİMDİ TAM SIRASI SANIRIM.
AZ SONRA...
BU UÇUŞU KENDİ ALEVİMLE DE YAPABİLİRDİM. AMA ONU SONRAYA, İHTİYACIM OLACAĞI ZAMANA SAKLAMALIYIM...
UMM... REED HAKLIYMIŞ. SİSTEMLER YAVAŞLIYOR. BELKİ YOLDA ONARABİLİRİM.
READ THE DAILY BUGLE
İKİ SAAT SONRA...
HEDEF GÖRÜNÜYOR!
ATEŞ ADAM, ARACINI BÜYÜK BİR HAMLEYLE KENTLER AŞACAK HIZA ULAŞTIRIR... VE KENT MERKEZİNE YÖNELTİR.
VE KESİNLİKLE YENİ OLAN HÜKÜMET BİNASININ CAMLARINDA GÖLGELER OLUŞTURARAK...
...ON AVLUYA İNER.
HEMEN POLİS DAİRESİNİ BULUR VE ÇABUCAK KİMLİĞİNİ AÇIKLADIKTAN SONRA...
...ARŞİV BÖLÜMÜNE GİRER.
ÜZGÜNÜM, BAY STORM... EVRAKLAR ÇOK ESKİ. YENİ KOMPİTÜRLERİ ALMADAN ÖNCEKİ DÖNEME AİT...
BİR ŞEYE İHTİYACINIZ OLURSA ÇEKİNMEDEN ARAYIN...
SAĞOLUN. İHTİYACIM OLAN HER ŞEY VAR SANIRIM.

SONUNDA YALNIZ KALAN JOHNNY, 2 YIL ÖNCESİNİN BİR KIŞ GECESİYLE İLGİLİ DETAYLARI OKUR...
ELDİVEN YOK.PARMAK İZLERİ SUÇ ALETİNDE. VE TANIKLARIN KAÇIŞINI GÖRMELERİNİ ENGELLEYEMEMİŞ.EĞER TÜM BUNLARI KENDİ SAĞLADIYSA...
GEORGE İÇİN ÇOK SESSİZ...
AMA CANIMI SIKAN BİR NOKTA VAR...
,VE JOHNNY, OLAYLA İLGİLENEN MEMURU BULUR...
CANIMI SIKAN, SUSTURUCU. MUNSON, SUÇ ÖNCESİ YETERİNCE SESSİZDİ. AMA SUSTURUCU ÇOK FAZLA...
EVET. NE DEMEK İSTEDİĞİNİZİ ANLADIM. O ZAMAN BEN DE MERAK ETMİŞTİM AMA MUNSON KONUKTU...
ÖĞRENEBİLDİĞİMİZ KADARIYLA, YALNIZCA BİR KAÇ GÜNDÜR BURADAYDI. HİÇ KİMSE ONU YORUMLAYACAK KADAR TANIMADI...
BENİ MERAKLANDIRAN DİĞER ŞEY DE SOYGUNU KABUL, CİNAYETİ REDDETMESİYDİ. BUNUN ANLAMI YOKTU...
SAKINCASI YOKSA ÇEVREYİ KOLAÇAN EDİP, BAŞKA İP UÇLARI ARAYACAĞIM...
OLAYDAN İKİ YIL SONRA MI? İYİ ŞANSLAR...

40 DAKİKA SONRA...
ÇOK KOMİK... MUNSON GİBİ BİRİ ÇEVREDE TANIKLAR VARKEN SUÇ İŞLEYEBİLİR Mİ? İFTİRA ETTİLER GE, KİM VE NİÇİN?
MUNSON'U YOK ETMEK İSTEYEN KİMDİ?!
QUORS
İŞTE... LİKÖR DÜKKANI!
BAKSANA, KOÇUM. BURADA CİNAYET İŞLENDİĞİNİ BİLMİYORLAR AMA NE UMUYORDUM? YERDE TEBEŞİRLE ÇİZİLMİŞ BİR RESİM Mİ?
GÜNAYDIN, BAYIM. ADIM JOHNNY STORM. BELKİ DUYMUŞSUNUZDUR ATEŞ ADAM! BURADA İŞLENEN BİR CİNAYETİ ARAŞTIRIYORUM.
ATEŞ ADAM BURADA... DÜKKANIMDA?!
ONUR VERDİNİZ, BAY STORM!
ÇEVREYİ ARAŞTIRMAMDA SAKINCA VAR MI?
DÜKKAN SAHİBİNİN ONAYIYLA KORİDORDA ARANARAK İLERLER.
NE... NE ARIYORUM? İPUÇLARI MI? BEN SHERLOCK HOLMES DEĞİLİM. DAHASI, POLİSLER OLAYI NİCE ARAŞTIRMIŞLARDIR.
HMM... KURBAN ARKA ODALARIN BİRİNDEN ÇIKMIŞ OLMALI...
İŞTE! HMM... YALNIZCA BİR DEPO. DÜKKAN SAHİBİ BU İZBE YERDE NE YAPIYORDU...?
HEY! BU ODA YALNIZ ÇALIŞANLAR İÇİN.
ÜZGÜNÜM AMA SİZ...
BURNUNU HER İŞE SOKABİLECEĞİNİ SÖYLEMEDİM! KİMSİN SEN?
ATEŞ ADAM DEĞİLSİN! BURNUNU HER İŞE SOKAN BİR POLİSSİN!
ATEŞ ADAM DEĞİL MİYİM? YANLIŞ DÜĞMEYE BASTINIZ, BAYIM.
ALEV-LEN!
YAH!!
ALEV-LENDİ!
SEN, CAHİL! DÜKKANIMDAN DEFOL! SORUN ÇIKARMAĞA GELDİN! MÜŞTERİLERİMİ KORKUTTUN! DEFOL!
FIRTINA! HAKLILAR. ÇEVREMDE HEMEN YANABİLEN ŞEYLER VARKEN, ATEŞLENMEMELİYDİM!
VE RESMİ BİR YETKİM YOK. POLİS ÇAĞIRIRSA...
...UMUMA ZARAR VERMEKTEN SUÇLAYABİLİR...
PEKİ, GİDEYİM. AMA HALA DANİMARKA'DA KOKUŞMUŞ BİR ŞEYLER OLDUĞUNU DÜŞÜNÜYORUM.
...VE YAPABİLECEĞİM EN İYİ ŞEY...

SEKİZ SAAT SONRA...
EN TIL MIDNITE
DAHA FAZLA BEKLEYEMEM!
ATEŞ ADAM İŞE BULAŞTIYSA, FD'NİN GERİ KALANI DA PEŞİNDEN GELİR...
KALBİ HIZLA ÇARPAN LİKÖR DÜKKÂNININ MÜDÜRÜ, ISSIZ SOKAKLARDA YÜRÜR...
BRAUN BLVD
KİMSE SÜPER YARATIKLARLA UĞRAŞACAĞIMI SÖYLEMEMİŞTİ...
BİR SAATİN BÜYÜK BİR BÖLÜMÜ VE BİR KAÇ SAAT SONRA...
"H" ONU HİÇ ARAMAMAMI SÖYLEMİŞTİ...
...AMA BU ÇOK ACİL / YA İŞİN İÇİNDE ÖRÜMCEK ADAM VE İNTİKAMCILAR DA VARSA?
ALO? BEN MORRIE... PATRONLA KONUŞABİLİR MİYİM
ANİDEN...
ÇAĞRISIZ GELDİM, ÜZGÜNÜM. AMA BU ÖNEMLİ KONUŞMAYI DUYMALIYIM.
ATEŞ!
KİM?
HEY... BENİ ANIMSAMAN, GURURUMU OKŞADI. BELKİ ŞİMDİ İÇİNİ DÖKERSİN, HA?
ADAM ANİ BİR ATAKLA JOHNNY'NİN YANINDAN DIŞARI FIRLAR...
HEY!
BENDEN BİR ŞEY ÖĞRENEMEZSİN!
POLİSLER BENİ HİÇ BİR ŞEYDEN SORUMLU TUTAMAZLAR!
SOLUĞUNU TUTARAK KOŞARKEN CEBİNDEN BİR ÇAKMAK ÇIKARIR...
NUMARASININ HALA DURDUĞUNU BİLSEYDİ, "H" BENİ ÖLDÜRÜRDÜ! KAĞIDI YOKETMEMİ İSTEMİŞTİ!
AMA EZBERİM ÇOK ZAYIF...
HALÂ VAKİT VAR. ONU YOKETMEDEN ATEŞ ADAM BANA ULAŞAMAZ!
FD'YU ÇOK HAFİFE ALIYORSUN, ARKADAŞ!
ALEVLER ÜZERİNDE DE SINIRLI BİR EGEMENLİĞİM OLDUĞUNU UNUTUYORSUN!
YO!
O ATEŞ, BEN İSTEMEDİKÇE KAĞIDIN YANINA YAKLAŞAMAYACAK!

VE SEN DE HİÇ BİR YERE GİDE-MEYECEKSİN!
ALEV-DEN BİR KAFES!
VE SAKINCASI YOK-SA, BU KAĞIDI DA ALIYORUM!
YO! YAPA-MAZSIN! BEN...
NE ZAMAN KUL-LANDIĞINI ANIM-SAMIYORSUN, DE-ĞİL Mİ... BAYIM?
HMM... NEW YORK KOD NUMA-RALI... BU BİR BAŞLANGIÇ. PE-Kİ DOSTUM, TELEFON HOBİN-DEN BAŞKA SUÇUN YOK.
GİDEBİLİR-SİN... AMA KENDİNE DİKKAT ET!
VE BİR KAÇ SAAT SONRA...
F.D'NÜN RESMİ BİR YETKİSİ YOK. CESUR ADAM VE ÖRÜM-CEK ADAM GİBİ SUÇLULAR-LA SAVAŞAMAYIZ AMA...
REED'İN KOMPİTUR-LERİ GARİP BİLGİLERLE DONATILMIŞTIR. GİDİP ŞU NUMARAYI ARAŞTIR-MALIYIM...
ATEŞ ADAM, FANTASTİ ARABANIN KAPSÜLÜNÜ DOKA YÖNELTTİ.
VE BİR SAAT SONRA...
...MANHATTAN'IN ÜNLÜ GÜNE-CEK BÖLGESİNDEKİ ESKİ EŞ-YA DEPOLARINDAN BİRİNDE...
EĞLENCELİ GEÇMEYEN POKER; İLERLEMİŞ SAATLERDE DE SÜR-MEKTEDİR.
Hİ Hİ! GÖRÜN VE AĞLA-YIN EN İ-YİLER... FUL!
KAĞITLARI GÖREYİM!
BİRDEN...
BÖYLE GİRDİĞİM İ-ÇİN BAĞIŞLAYIN A-MA, ÖN KAPINIZ Kİ-LİTLİYDİ!
TAN-RIM!
ATEŞ ADAM!

KAHROLASI! NE ARIYOR BURADA?
BUNUN NE ÖNEMİ VAR, AYI? ATEŞ ETSENE!
SİZ, UŞAKLAR! KİMİN İÇİN ÇALIŞTIĞINIZI BİLMİYORUM, AMA SÜPER İNSANLARDAN HABERİ YOK SANIRIM!
BLAM
BLAM
BÜTÜN YAPACAĞIM, ISIYI ARTIRIP, KURŞUNLARINIZ BANA ULAŞMADAN ONLARI ERİTMEK...
AYRICA UÇMA HIZIMI ARTTIRIP, SİZİ YORULMADAN YENEBİLİRİM, DEĞERSİZ HERİFLER!
ONUN İÇİN, ÇEVRENİZİ YIKIP, CANINIZI YAKTIRMADAN TESLİM OLUN!..
DURDURUN ONU! DURDURUN! ÜÇÜMÜZE KARŞI TEK BAŞINA!
CLUMP!
OH HADİ!.. MAHVETTİĞİM SÜPER ADAMLARIN BİR LİSTESİNİ YAPSAM...
YANİ ASLA KAZANAMAZSINIZ, PİS HERİFLER!
WHUMP!
BASH!
İKİSİ TAMAM... İLK DÖĞÜŞTÜĞÜM ADAM KAÇIYOR!
HEY! ACELEN NE, UŞAK? HİÇ BİR YERE GİDEMEZSİN!
BENİ DURDURAMAZSIN, APTAL! BİR SOKAĞA VARABİLİRSEM...
EE? EĞER SOKAĞA VARIRSAN, NE OLUR?
KAPIYI CÜRUF HALİNE GETİRDİ! ÇIKAMIYORUM!

HEY, KAÇMA! DAHA BİTİRMEDİM!
AYAKTA KALAN TEK KİŞİ OLDUĞUNA GÖRE, İSTEDİĞİM ŞEYİ SÖYLEMELİSİN!
ASLA! PATRON BENİ ÖLDÜRÜR!
ÖLDÜRMEK Mİ? ÖLDÜRMEK SANA YAPACAKLARIMIN YANINDA HAFİF KALIR, GENÇ UŞAK!
HAYDİ, ÖT BAKALIM! HAYDİ, YOKSA SENİ ÖYLE KAVURURUM Kİ, HAMBURGERLİK KÖFTEYE DÖNERSİN!
B-BLÖF YAPIYORSUN! S-SENİN GİBİ SÜPER KAHRAMANLAR İNSANLARA ZARAR VERMEZLER!
CİDDİ MİSİN? SENİNLE BÖYLE BİR KONTRAT MI İMZALAMIŞTIK YOKSA? SÜPER KAHRAMANLAR GERÇEĞİ VE ADALETİ ORTAYA ÇIKARIRLAR, YARAMAZ ÇOCUK!
KONUŞSANA, AKILLI ADAM! SENİ PİŞİRİRSEM, BUNDAN KİMİN HABERİ OLUR, HA?
H-HALA B-BLÖF... ꞉GULP꞉ YAPIYORSUN!
PEKİ, GÖRELİM BAKALIM... BIYIK VE UZUN SAÇIN MODASI GEÇTİ, BİLİYOR MUSUN? SENİ GÜZELCE TRAŞ ETMEME NE DERSİN?..
OO... KIPIRDAMA! BİRDEN ELİM KAYARSA...
ALEVİMİ KONTROL EDİYORUM OYSA... YANMASI OLANAKSIZ! APTAL HERİF, NASIL DA TİTRİYOR...
TAMAM! KONUŞACAĞIM!
VE BİLDİĞİ HER ŞEYİ, ATEŞ ADAM'A ANLATIR...
BU KADARI YETER! ŞİMDİ USLU USLU OTUR, POLİSİ BEKLE!
BENİ GERİ GELMEYE ZORLAMA!
Y-YO BAYIM!
İYİ YUTTU! OYSA BLÖF YAPIYORDUM VE ONA KÖTÜLÜK YAPAMAZDIM! AZ DİRENSEYDİ...
ADAMLARIN ZARARSIZLIĞINDAN EMİN OLDUKTAN SONRA, CENTRAL PARK ÜZERİNDE YÜKSELİR, JOHNNY...
ÜÜF! ŞU PANSİYONLARA BAK!
"CİNAYET İŞE YARAMAZ," DİYEN HER KİMSE, BEYAZ YAKALI GANGSTER PATRONLARINI HESABA KATMAMIŞ!..

*BU HEYECANLI SERÜVEN, ÖRÜMCEK ADAM'IN 157-159. SAYILARINDA GEÇMİŞTİR.

İKİ YIL ÖNCEKİ BİR CİNAYETİN İZİNİ SÜRÜYORUM, HAMMER. MUNSON ADLI BİRİNİN ÜSTÜNE YIKILAN BİR CİNAYET. O ÖLDÜ VE İZLER, BENİ SANA GETİRDİ!
MUNSON MU? ÖYLE BİRİNİ TANIMIYORUM! NE YAPMAK İSTİYORSUN SEN, BUDALA?
BU KATTA SENİN GİBİLER İÇİN ÖNLEM ALINDI...!
BZZT!
BİR DÜĞMEYE DOKUNUR VE ...
KUTSAL İNEK!
YERDEN BİR TÜR KIZGIN KISKAÇ FIRLADI!
THWANG
THWONK
HAMMERHEAD GERÇEKTEN KORKMUŞ OLMALI! SANIRIM ÖRÜMCEK ADAM'DAN ÇEKİNİYORDUR!
VE BU TUZAK, ONU KIZARTABİLİR! BANA RASTLADIĞI İYİ OLDU...
...ÇÜNKÜ BANA ZARAR VEREMEZ!
ALEV-LEN!
EVET, BAY "H"... OYUNCAKLARINLA OYNAMAN BİTTİYSE, KONUMUZA DÖNELİM, HA? NE DERSİN?
TUZAĞIN İŞE YARAMADI! SERBEST!
DEFOLUN KORKAK HERİFLER!
SİZİN GİBİ FARELERE İHTİYACIM YOK!
AH-AH-AH! ÜZGÜNÜM ÇOCUKLAR... AMA SANIRIM POLİSLE RANDEVUNUZ VARDI...!
SSSS
KİLİT!
ONU ERİTTİ!

ANİDEN...
CRASH!
NE..?
VAY BE! KİMSE ONUN KOMİK GÖRÜNÜŞÜNÜN YANISIRA GÜÇLÜ OLDUĞUNU SÖYLEMEMİŞTİ!
İŞİN BİTTİ, ATEŞ ADAM! BU KAT OTOMATİK OLARAK KAPANDI! ALEVLERİNLE TÜM BİNAYI YAKMAYA DA CESARET EDEMEYECEĞİNE GÖRE..!
CRÜNCH!
SENİ MEYVE GİBİ SIKIP SUYUNU ÇIKARMAM AN MESELESİ ARTIK!
DELİLİK BU! HAMMERHEAD ZİRVEYE YAKLAŞMIŞ GANGSTERDEN ÖTE BİR ŞEY DEĞİL! BU DENLİ GÜÇLÜ OLAMAZ!
NASIL DURDURABİLİRİM? YARALAYABİLİR MİYİM ONU? ALEVİMİ KULLANIRSAM, ÖLÜR...
WHAM!
ALABİLDİĞİNCE DE HIZLI..! ONU DURDURMANIN BİR YOLU OLMALI... AMA NE?
HAMMERHEAD ACIMASIZCA ATEŞ ADAM'I EZMEĞE ÇALIŞIR. JOHNNY DAĞ GİBİ BELİREN ENGEL VE ÖLÜMLE SAVAŞIR..
VAZGEÇ, DEĞER. BİZ YARATIK! ŞANSIN YOK! KURTULAMAZSIN ARTIK!
'ARTIK' MI? İLGİNÇ BİR SÖZCÜK SEÇİMİ..!
GÜÇLÜ ADAM HAMMERHEAD! BİR DAKİKALIĞINA ELVEDA..!
GAZETELERİN HİÇ BİRİ SENİN SÜPER GÜCÜNDEN SÖZETMEDİ! CANLI OLDUĞUNU DA UNUTTULAR GALİBA...
GÜCÜN YENİ BİR ŞEY OLMALI..!

VE BAHSE GIRERIM KI, YAPAYDIR DEĞIL MI?
GIYSININ ALTINA BIR GÖZ ATMAYA NE DERSIN?
HEY!
ÇOK DIKKATLI OLMALIYIM! ISIMI VE ALEVIMIN UZAKLIĞINI KONTROL EDEREK GIYSISINI YAKABILIRIM...
AMA BIR ADAMI ZARAR VERMEDEN SOYMAK...
ÖOO! BAKIN BURADA NE VARMIŞ? KORKUNÇ GÜÇLÜ, HAYVANIN BÜYÜTÜLMÜŞ DIŞ KABUKLARIYLA DONANMIŞ! ELLERINDE ZIRHLI LEVHALAR...
TAMAM, BULDUN IŞTE!.. ÇAM KERESTESI SENI! BU GIYSI'YI TAMIRCI*YE YAPTIRDIM... GÜCÜNÜZE ERIŞEBILMEK IÇIN!
*ÖRÜMCEK ADAM ONU IYI TANIR...
ERIŞMEK? BIZ KENDIMIZE ÇOK GÜVENEN KÖTÜ ADAMLAR DEĞIL MIYIZ?
ÖĞRENMEN GEREKEN BIR ŞEY VAR, HAMMERHEAD. FD'NÜN DÜZEYINE ERIŞMEK IÇIN SÜSLÜ GIYSI VE YAPAY GÜÇ YETMEZ!..
HEY! NE YAPIYORSUN?
DERS 1, HAMMY... GIYSIN KOMIK GÖRÜNSE DE, SENI IYI KORUYOR. SENI, ÇATI KATINI YIKMAK IÇIN KULLANABILIRIM...!
GADUSH
VE ŞIMDI... UUFF!
YUKARIDA FAZLA KALDIN, OĞLUM! IŞTE ASIL YERIN BURASI!..

YAŞAMIM BOYUNCA İTEKLENDİM! KİMSE BANA BİR ŞEY VERMEDİ! AMA ŞİMDİ, ELLERİMİN ARASINDA GÜZEL BİR YAŞAM VAR. VE İKİ SOYTARI ONU BENDEN ALAMAZ!
NE SEN, NE ÖRÜMCEK, NE DE BAŞKASI..!
UNGH!
DAHA FAZLA DAYANAMAM! YARATIK'LA BOĞUŞMASAYDIM, İÇİM DIŞIMA ÇIKARDI!..
SENİ, UFAK KIZGIN GÖZLEMELER HALİNE GETİRECEĞİM UKALA!
BİR DAKİKA! ATEŞİMDEN ETKİLENMİYOR... GİYSİSİ YALITILMIŞ OLMALI!
BU DA BANA BİR ŞANS VERİR! TEK ŞANSIM!..
HAMMERHEAD'İN ACIMASIZ KASIRGASI ALTINDA GÜÇTEN DÜŞEN JOHNNY, ÇEVRESİNDE DÖNER VE...
HEY NE..?
BAŞARDIM! ARKASINDAKİ TAKIMI ERİTİP, GÜÇ SİGORTASINI ATTIRDIM!
SKZZAK!
DIŞ KABUKLARI KIRILIYOR!
ÇOK YAKINDI! KENDİNE GÜVENİYLE ALAY ETTİM... AMA BENİMKİ DE PARLAK DEĞİLDİ... BİR AY MOR VÜCUTLA DOLAŞACAĞIM!..
PEKÂLA, HAMMERHEAD... SENİNLE DÖĞÜŞMEK EĞLENCELİYDİ... AMA HÂLÂ BİTMEMİŞ BİR İŞİMİZ VAR.
OLANAKSIZ! GİYSİMİ MAHVETTİ! TAMİRCİ, BUNUN İÇİNDEYKEN DURDURULAMAYACAKSIN, DEMİŞTİ!
PEKİ, TAMİRCİ... BUNU ÖDEYECEKSİN! AMA ŞİMDİ...
BOŞUNA KONUŞUYORSUN, İNATÇI! HAMMERHEAD KİMSEYLE KONUŞMAZ! VE KİMSE ONU ELE GEÇİREMEZ!
HAMMERHEAD!
YO!

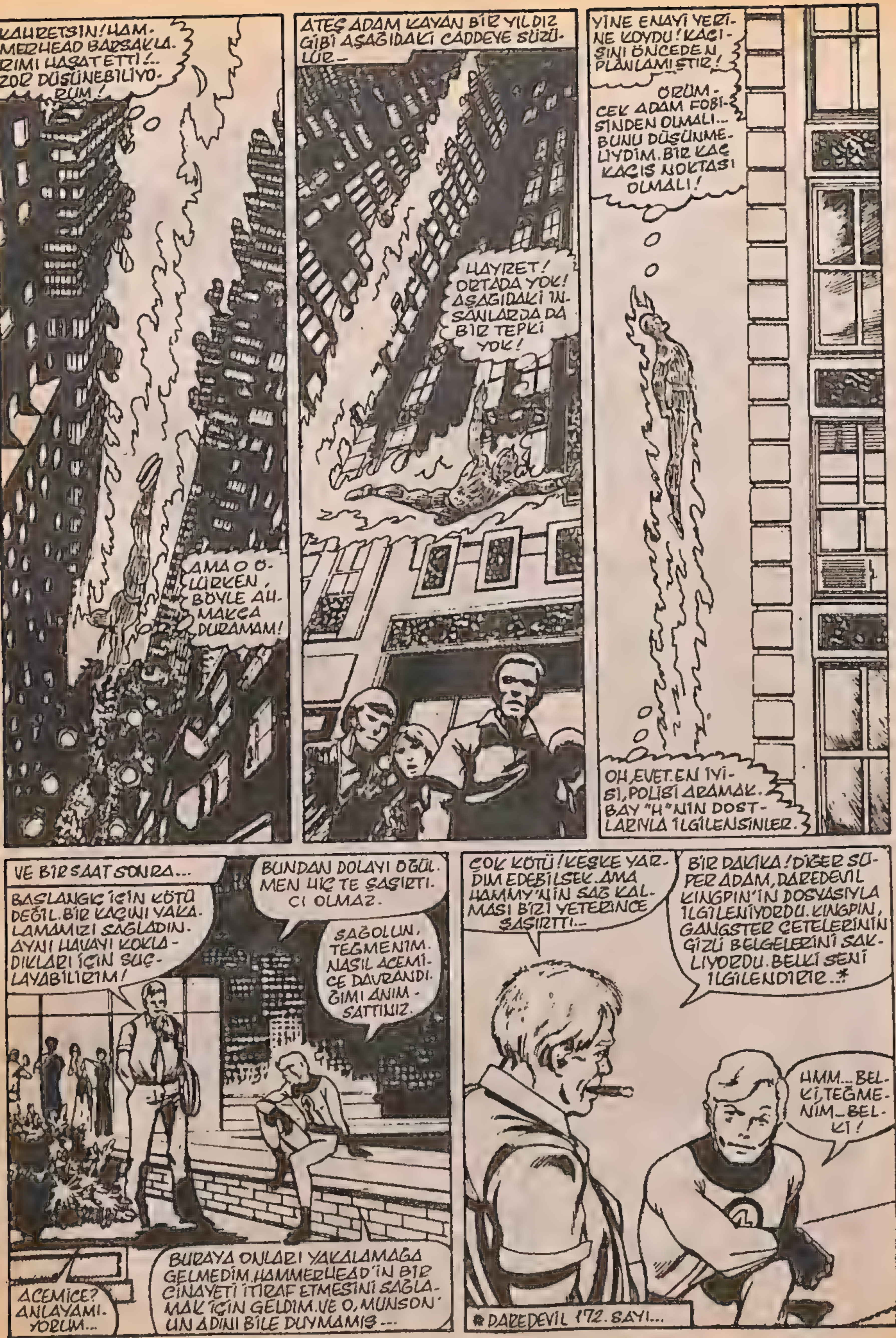
KAHRETSİN! HAMMERHEAD BARSAKLARIMI HASAT ETTİ!.. ZOR DÜŞÜNEBİLİYORUM!
AMA O ÖLÜRKEN BÖYLE AHMAKÇA DURAMAM!
ATEŞ ADAM KAYAN BİR YILDIZ GİBİ AŞAĞIDAKİ CADDEYE SÜZÜLÜR—
HAYRET! ORTADA YOK! AŞAĞIDAKİ İNSANLARDA DA BİR TEPKİ YOK!
YİNE ENAYİ YERİNE KOYDU! KAÇIŞINI ÖNCEDEN PLANLAMIŞTIR!
ÖRÜMCEK ADAM FOBİSİNDEN OLMALI... BUNU DÜŞÜNMELİYDİM. BİR KAÇ KAÇIŞ NOKTASI OLMALI!
OH, EVET. EN İYİSİ, POLİSİ ARAMAK. BAY "H"NIN DOSTLARINLA İLGİLENSİNLER.
VE BİR SAAT SONRA...
BAŞLANGIÇ İÇİN KÖTÜ DEĞİL. BİR KAÇINI YAKALAMAMIZI SAĞLADIN. AYNI HAVAYI KOKLADIKLARI İÇİN SUÇLAYABİLİRİM!
BUNDAN DOLAYI ÖĞÜLMEN HİÇ TE ŞAŞIRTICI OLMAZ.
SAĞOLUN, TEĞMENİM. NASIL ACEMİCE DAVRANDIĞIMI ANIMSATTINIZ.
ACEMİCE? ANLAYAMIYORUM...
BURAYA ONLARI YAKALAMAĞA GELMEDİM. HAMMERHEAD'İN BİR CİNAYETİ İTİRAF ETMESİNİ SAĞLAMAK İÇİN GELDİM. VE O, MUNSON'UN ADINI BİLE DUYMAMIŞ...
ÇOK KÖTÜ! KEŞKE YARDIM EDEBİLSEK. AMA HAMMY'NİN SAĞ KALMASI BİZİ YETERİNCE ŞAŞIRTTI...
BİR DAKİKA! DİĞER SÜPER ADAM, DAREDEVİL KINGPIN'İN DOSYASIYLA İLGİLENİYORDU. KINGPIN, GANGSTER ÇETELERİNİN GİZLİ BELGELERİNİ SAKLIYORDU. BELKİ SENİ İLGİLENDİRİR..*
HMM... BELKİ, TEĞMENİM... BELKİ!
* DAREDEVİL 172. SAYI...

SONUÇ
BİR AY SONRA
DEEDEN EYALETİ ISLAH BİNASININ ARKASINDAKİ MEZARLIK, MEVSİMSİZ BİR SONBAHARIN RÜZGARIYLA KAVRULUYORDU
ÖLÜLER, AĞAÇLAR VE HIŞIRDAYAN KURU YAPRAKLAR ARASINDA İKİ KİŞİ...
ARADIĞIM ŞEYİ BULDUM, BAYAN MUNSON...
OĞLUNUZ GEORGIE, BAŞKASININ CEZASINI ÇEKTİ. LİKÖR DÜKKANININ İŞLETİCİSİ YAŞLI MAGGIO İÇİN PARA TOPLUYORDU. AMA HAMMERHEAD ONUN BİR KAÇ BİN DOLARI KENDİNE SAKLADIĞINI ANLADI VE MORRIS VANCE ADLI ADAMINI YOLLADI...
"VANCE, DÜKKANIN YENİ SAHİBİ OLMAK İÇİN, OĞLUNU SEÇTİ... RASTLANTI GİBİ AMA, ONUNLA DOSTLUK KURUP, LİKÖR DÜKKANINI SOYMAYI PLANLADI..."
"DAHASI GEORGIE'YE, PARMAK İZİNİ ALMAK İÇİN SİLAHINI BİLE GÖSTERDİ..."
"VE GEORGIE DÜKKANI KENDİ İÇİN SOYMAYA KARAR VERENE DEK BEKLEDİ."
"...VE ÜZERİNDE GEORGIE'NİN PARMAK İZLERİ BULUNAN SİLAHI ELDİVENLİ ELLERİYLE KULLANIP, YARI BAYGIN ADAMI ÖLDÜRDÜ..."
AMBARA BAKTIĞIMDA VANCE'IN KORKMASININ NEDENİ BUYDU, SANIRIM. BİR ZAMANLAR İÇERİ GİRDİĞİ PENCERENİN ÖRÜLDÜĞÜNÜ...
...GÖRMEMDEN KORKTU. VANCE TUTUKLANDI. BİLİYORUM, BU OĞLUNUZU GERİ GETİRMEZ, BAYAN MUNSON...
PEKALA, BAY STORM. GEORGIEM KÖTÜ BİR ÇOCUKTU. YAPTIĞI DİĞER KÖTÜ ŞEYLERİN CEZASINI ÇEKTİ...!
NE? YANİ BİLİYOR MUYDUNUZ? ÖTEDEN BERİ ONUN BİR HIRSIZ, BİR KATİL OLDUĞUNU BİLİYORDUNUZ?
DİNLE. CAHİL VE GÖÇMEN OLABİLİRİM. AMA APTAL DEĞİLİM. ONUN ADAM OLMAYACAĞINI BİLİYORDUM. BUNU HER ANA BİLİR...
Ü-ÜZGÜNÜM, BAYAN MUNSON! BEN GEORGIE'NİN KATİL OLMADIĞINA İNANMANIZI İSTEDİM. YANİ BEN ESKİ KAYITLARI İNCELERKEN, SİZ NASIL BİRİ OLDUĞUNU...
ÇÜNKÜ SEN BİR ANNENİN GURUR DUYABİLECEĞİ BİR ÇOCUKTUN...
ÇÜNKÜ SEN BİR KAHRAMANSIN!
VE JOHNNY STORM İÇİN DEEDEN DUVARLARINI KAMÇILAYAN RÜZGAR, BİRAN ETKİSİNİ YİTİRİR...
GELECEK SAYI:
KİMDİR? NEDİR? F.D ONUNLA TANIŞACAK...
GÜÇLÜ ADAM
KAÇIRMAYIN!..

Parlak bir fen adamı... En iyi arkadaşı, aşık olduğu kadın ve onun ateşli, öfkeli küçük kardeşi!.. Dördü birlikte, uzayın bilinmeyen güçlerine karşı koydular ve kozmik ışınların etkisinde kalarak, insandan ayrı bir şeye dönüştüler!.. **BAY FANTASTİK... YARATIK... GÖRÜNMEZ KIZ** ve **ATEŞ ADAM!.. İŞTE FANTASTİK DÖRTLÜ! ARTIK BÜTÜN KÖTÜLER KORKSUN!...**

JOHN BYRNE	JEAN SIMEK	BOB SHAREN	JIM SALICRUP	JIM SHOOTER
WORDS AND PICTURES	LETTERING	COLORS	EDITOR	EDITOR-IN-CHIEF

Fantastic Four No 234 Copyright ⓒ 1981 by MARVEL COMICS GROUP, Marvel Entertainment Group, Inc Copyright ⓒ 1988 Bu dizinin Türkiye'de ve Türkçe konuşulan ülkelerde kitap ve dergi olarak yayın hakkı Alfa Yayıncılık Ltd Şti'ne verilmiştir

ONA BAKTIĞINIZDA OLAĞANÜSTÜ BİR ŞEY UMMAZSINIZ. SIRADAN BİR ADAM GİBİ GÖRÜNÜR. DOĞRUDUR DA...
EŞİ LUİSA'DAN 4 ÇOCUĞU OLMUŞTUR. SKOKIE'DEKİ 1LK KENT BANKASI SAYESİNDE, İKİ KATLI BİR EV SAHİBİ OLMUŞTUR...
ACME AGLET'IN AŞAĞISINDAKİ BOWLING TAKIMININ GÖNÜLSÜZ KAPTANIDIR. PAZAR GECELERİ FUTBOL İZLEMEKTEN VE ÇOCUKLARLA BİRA İÇMEKTEN ÇOK HOŞLANIR.
HE EŞİNİ ÇOK SEVER...
AMA BAZAN CİNSİYETLE İLGİLİ DÜŞÜNÜLEN GÖREVLERİN MODASI GEÇMİŞ FİKİRLERİNİ TAŞIDIĞINDAN, LOUİSA'NIN EVDEKİ İŞLERİ ÖZENLE YAPMASINI İSTER...
ŞU DAĞINIKLIĞA BAK!
BİLİYORUM, ELLY LEROY ÜNİVERSİTESİNDE BÜTÜN GÜN ÇALIŞIYOR...
AMA BAZAN DÜŞÜNÜYORUM DA BURASI KENDİ KENDİNE TEMİZLENSE, İYİ OLUR...
VE TEMİZLENİR.
SKIP COLLINS EVE GELDİĞİNDE, KARISININ EVİ TEMİZLEMEK İÇİN YORULDUĞUNU SANACAKTIR...
VE LOUİSA, BİR ŞEYLER OLDUĞUNU SEZİNLEYEREK UYKUSUNDAN UYANIR.
ANİDEN KALKAR VE SEVGİLİ, DÜŞÜNCELİ KOCASI SKIP'İN EVİ TEMİZLEDİĞİNİ SANIR...
VE ÖNCEKİ DENEYİMLERİNDEN DE BİLİR Kİ HER ŞEY YERLİ YERİNDEDİR.

GECE STANLEY VE DRAKES'LERLE BİRLİKTE OLDUKTAN SONRA EVİ TOPLU GÖRMEK, ONU FAZLA ŞAŞIRTMAZ.
ŞİMDİ İSTEDİĞİ KADAR DÜZGÜNDÜR.
EN KÜÇÜK OĞLUNU EVDE, MUTFAKTA BULMAK, ONU ŞAŞIRTAN İKİNCİ SÜRPRİZDİR...
ERKEN KALKMIŞSIN, OĞLUM!
ERKEN Mİ? YO... YALNIZCA YARIM SAAT ÖNCE GELDİM. ŞİMDİ SESİNİ KESER MİSİN? OKUYORUM!
OKUMAK MI? AH... KAHVALTI MASASINDA OLUR MU? ANNENİ NASIL KIZDIRACAĞINI BİLİYORSUN...
ÖYLEYSE BURAYA GELMESİN.
BÖYLE KONUŞMAMALISIN OĞLUM. ANNEN VE BEN, SENDEN ÇOK ŞEY İSTEMİYORUZ Kİ...
BENCE ÇOK ŞEY İSTİYORSUNUZ, BABALIK.
AH, NİYE CANIMI SIKIYORUM Kİ? ONUNLA HİÇ ANLAŞAMIYORUM AMA SAÇINI KESTİRSE, İYİ OLURDU...
VE SKIP AYRILIR. BİLİR Kİ GELECEK KEZ OĞLUNU YİNE AYNI BULACAKTIR.
BELKİ DE ÇOCUKLARINI ZORLAMAK İSTEMEDİĞİNDENDİR...
YA DA ONUN EŞSİZ GÜCÜNÜN SINIRLI OLMASINDAN...
BU, SKIP COLLINS'İN DÜŞÜNEMEYECEĞİ BİR SORUNDUR. SKIP BÖYLE SORUNLARDAN KAÇINAN, GERÇEK KİMLİĞİNİ SAKLAMAK İSTEYEN BİRİSİDİR.
SKIP, KALABALIKTA GÖZE ÇARPMAKTAN HOŞLANMAZ.
TAMAMEN SIRADAN OLAN EVİNDEN AYRILIR VE YİNE SIRADAN OLAN İŞİNE GİDER.
KENDİ YAŞAMININ MİMARI VE YAŞAMINDAKİ GÜNCEL SIKINTILARI KENDİ YARATTIĞINDAN HABERSİZDİR.

ONSEKİZ YILDAN BERİ AYNI YOLDAN GİDİP GELİR...
VE AYNI ŞEYLERİ DÜŞÜNÜR.
ARDWARE
ÇİM BİRAZ SOLMUŞ GİBİ. BİRAZ GÜBRE KOYSAM, İYİ OLUR.
GÜBRE ALMAK İÇİN BANKADA YETERİNCE PARA VAR MIDIR ACABA?
SKIP COLLINS, OLAĞAN DIŞI YAŞAMI İÇİN KENDİNE KÜÇÜK BİR YER BULMUŞTUR.
KÖŞEYİ DÖNERKEN HER GÜNKÜ ÜZÜNTÜSÜNÜ YAŞAR.
MUELLER'S MATERNITIES
Andrea's
AH, KARDEŞİM! TRAFİK SIKIŞMIŞ YİNE / İŞE GEÇ KALACAĞIM!
SCOTT'S
YARIM SAAT ÖNCE ÇIKSAYDIM, YAKALANMAYACAKTIM.
VE YARIM SAAT ÖNCESİNE GİDER. YALNIZCA SKIP İSTEDİĞİ İÇİN...
SKIP'İN YAPTIĞI ŞEY ÖNEMSENMEZ.
MUELLER'S MATERNITIES
Andrea's
FAULKNER Co
TÜM OLANLARDAN SONRA, İŞE GECİKMEYECEĞİ İÇİN SIKINTISI HAFİFLER...
VE BÖYLECE, 7.15'TE GİRİŞ KAPISINA YANAŞIR...
TIPKI 18 YILDIR YAPTIĞI GİBİ... SKIP, ALIŞKANLIKLARIN ADAMIDIR...
Acme Aglet

AMA BAZAN KILI KIRK YARARAK OLUŞTURULAN ZİNCİRLER KIRILABİLİR.
LANET OLSUN! ANAHTARIMI EVDE UNUTMUŞUM!
İÇERİDE YEDEK ANAHTAR VAR... AMA ORADAYKEN İŞİME YARAMAZ!
SIZLANIP TELAŞA KAPIL BAKALIM! KAPIYI KİLİTLEMEMELİYİM. TÜM FABRİKA GÜVENLİKTE. NE ÇALINABİLİR Kİ?
"KAPIYI KİLİTLEMEMELİYİM.."
ÇLIK!
Hİ? BU GÜRÜLTÜ NE? SANKİ...
GÜZEL. LANETLENECEĞİM...
MANAGER: TRAFFIC CONTROL OFFICE
AÇIK BIRAKMIŞ OLMALIYIM. KONTROL ETMELİYDİM...
KİM BİLİR? SKIP'İN OLUŞTURDUĞU BU ZİNCİRLERİN KOLAYLIKLA KIRILMASINDAKİ BİR ENGEL, DİĞERİNİ ORTAYA ÇIKARABİLİR.
COLLİNS, BİRAZ KONUŞSAK, HA?
PATRON!
TABİİ, BAY WİLKİNS.
20 YILDIR BİRLİKTEYİZ VE SENDEN ÇOK MEMNUNUM. BU NEDENLE DE SENDEN, BENİM İÇİN BİR İYİLİK YAPMANI İSTİYORUM. YAPARSIN, DEĞİL Mİ?
PAZARTESİ SABAHI NEW YORK'TA BİR İŞ TOPLANTIM VAR. AMA ÖĞLEDEN SONRA DA KIZIMIN PİYANO RESİTALİNE KATILMALIYIM.
EĞER RESİTALİ KAÇIRIRSAM, KÜÇÜK KIZIM ÇOK ÜZÜLÜR. BU YÜZDEN TOPLANTIYA SENİN KATILMANI İSTİYORUM
BEN? NEW YORK'A GİTMEK?
ESKİ BİR SÖZ VARDIR: "SÖZ AĞIZDAN ÇIKTIĞI AN YAPILMALI!"
SKIP COLLINS İÇİN YAŞAMIN AKIŞI DEĞİŞİR.
VE DİĞERLERİ BİR HAFTA İSTEKSİZCE ÇALIŞIRKEN; SKIP PAZAR SABAHINDA NEW YORK SINIRINDADIR.

SKİP BU ANİ DEĞİŞİKLİĞİ MERAK ETMEZ Mİ? HAYIR... SKİP'İN MERAK ETTİĞİ ŞEYLER, ÇOK AZDIR...
EVET, BAZAN YALNIZCA BİR ŞEY VARDIR...
HM.. ŞU YAZI EX-6.1.5 İLE İLGİLİ.
REAGAN SAYS "NO" TO TALKS
MAKALE, NÜKLEER DENEYLERE TABİ TUTULAN ASKERLERİN, HASTALANDIĞINI YAZIYOR.
"O DENEYLERİN BAZISINA KATILDIM."
VE SKİP, GENÇLİK YILLARINA, 1955'LERE DÖNER....
ORDUDA SORU SORULMAZ. BU NEDENLE DE KİMSE ALAYIN NEDEN NEVADA'DA BULUNDUĞUNU SORMADI.
DAHASI, ÇÖLDE 200 MİL YÜRÜDÜKLERİNDE VE ARKALARINI DÖNÜP, GÖZLERİNİ ELLERİYLE KAPAMALARI İSTENDİĞİNDE DE KİMSE SORU SORMADI.
TUHAF BİR GÖRÜNTÜ VARDIR. SABAHIN ERKEN SAATLERİNDE ÇÖMELMİŞ, KENDİLERİNİ EŞEK GİBİ HİSSEDEN, ÇÖLLERİN SICAK OLMASI GEREKTİĞİNİ BİLEN 50 6.1.5...
HİÇ BİRİ, ÇÖLÜN YALNIZCA KÜÇÜK BİR BÖLÜMÜNÜN SICAK OLMAĞA BAŞLADIĞINA DİKKAT ETMEMİŞTİR.
BİRİ, BİR YERDE DÜĞMEYE BASTIĞINDA...
...ÖLÜLERİN RUHUNUN BULUNDUĞU YER BİR DAKİKALIĞINA AÇILIR.
IŞIK ÖNCE ONLARA ÇARPAR. BU IŞIK O DENLİ ETKİLEYİCİ VE PARLAKTIR Kİ, KORKUYA KAPILAN SKİP COLLİNS, SIKICA KAPANMIŞ GÖZ KAPAKLARI ARASINDAN, YANAN KEMİKLERİNİ GÖRÜR.
SONRA SICAKLIK YAYILIR VE SANKİ DÜNYADAKİ TÜM BOMBALAR PATLIYORMUŞÇASINA KORKUNÇ BİR SES ÇIKAR.
AMA EN KÖTÜSÜ BİR HAFTA SONRA OLUR. O VE TAKIMDAKİ DİĞER ARKADAŞLARI, BİR TAKIM ARAŞTIRMALARA TABİ TUTULURLAR...
JÜRİNİN BULUNDUĞU ODADA DOKTOR, APTALCA SORULAR SORAR.
NİHAYET HİÇ BİRİNİN ETKİLENMEDİĞİ KABUL EDİLİR.
SKİP, BEYNİNİN ARKASINDA OLUŞAN GARİP VIZILTIDAN SÖZETMEMEĞE KARAR VERİR...

YİRMİ BEŞ YIL SONRA SKIP ONU BİRAZ ZOR İŞİTSE DE, VIZILTI HALÂ ORADADIR.
UÇAKTAN İNER İNMEZ, GİDİP BİR OTELE YERLEŞİR...
...VE TURİSTLERİ DÜNYANIN EN GÜZEL KENTLERİNDEN BİRİNDE GEZDİRMENİN PLANLARINI YAPMAYA BAŞLAR.
NEW YOR-NEW YORK! ADI İKİ KEZ YİNELENEN BİR KENT...
SKIP BU BÜYÜK KENTİN GÖRÜNTÜSÜNDEN, GÜZELLİĞİNDEN VE HAVASINDAN BÜYÜK ZEVK ALIR...
BROADWAY
RADIO
NEW YORK, HERKES İÇİN KÜÇÜK BİR BARIŞ KENTİDİR VE SKIP ONU UMDUĞUNDAN DA ÇOK SEVER.
VE TIPKI DİĞER TURİSTLER GİBİ, AYAKLARI ONU BELLİ BİR CADDEYE DOĞRU GÖTÜRÜR.
BAXTER
VE GÜZEL BİR YER...
"BAXTER BİNASI, FANTASTİK DÖRTLÜ'NÜN MERKEZİ OLARAK ÜNLÜ, 1961'DE MİLYONER FABRİKATÖR JACKSON LEIGH BAXTER TARAFINDAN İNŞA EDİLDİ. YAPI REED RICHARDS TARAFINDAN OLDUKÇA DESTEKLENİP DEĞİŞTİRİLDİYSE DE HALÂ MİMARLIKLA İLGİLİ BİR ÇİMENTO BLOKU OLARAK DURUR..."
BAXTER BUILDING
ÜÜF!
FANTASTİK DÖRTLÜ! EVE DÖNÜPTE ONLARI GÖRDÜĞÜMÜ SÖYLESEM, ELLY HEYECANLANMAZ MI? YA DA ONLARIN...
HAY ALLAH! BU ÇİFT... BAY FANTASTİK VE GÖRÜNMEZ KIZ!
ONLARI İZLESEM Mİ?

VE BÖYLECE, REED VE SUSAN RICHARDS ÇİFTİ NEW YORK SOKAKLARINDA YÜRÜRKEN, BİR SAAT SÜREYLE ONLARI İZLER.
TA Kİ...
REED! ŞU YUKARIDAKİ KÜÇÜK KIZA BAK!
ÜNLÜ ÇİFTİN ÖNÜNDE SEYİRCİLERDEN OLUŞMUŞ CANLI BİR KIZILDENİZ DUVARI VARDIR VE...
YAPABİLECEĞİMİZ BİR ŞEY VAR MI?
BAY FANTASTİK! GÖRÜNMEZ KIZ! SİZİ GÖRDÜĞÜME SEVİNDİM. BU BİNA BU GÜN YIKILACAK...
YUKARIDAN ATLAYACAKLAR İÇİN HER ŞEY HAZIR...
ARKADAŞLARI ONUN İÇERİ GİRMESİNİ İSTEDİ. AMA O GÜVENLİĞİ AŞIP, O ÇIKINTIYA ÇIKTI. ŞİMDİ DE ADAMIMIN KUCAĞINA ATLAMAYA KORKUYOR... VE ONA DAHA FAZLA YAKLAŞAMIYORUZ...
HAYDİ TATLIM, ATLA! SENİ TUTACAĞIM!
TAMAM, ŞEF... BANA BIRAK.
KOZMİK IŞINLI DEĞİŞEN ÜNİTELERİN ARACILIĞIYLA ENERJİ KABARMASI OLUR... VE REED'İN ELASTİK VÜCUDU UZAR...
HOLEE..!
VE BİR DAKİKA İÇİNDE...
ÇIKINTI AĞIRLIĞI ALTINDA ÇÖKÜYOR!
KORKMA! SENİ TUTUYORUM!
İŞTE GÜVENLİKTESİN! BİR DAHA ÖYLE YERLERE GİTMEMEN KOŞULUYLA TABİİ...
TA... TAMAM!

AMA BAY FANTASTİK TİTREYEN ÇOCUĞU YERE İNDİRİP GİYSİLERİNİ DÜZELTİRKEN...
KULLANILAMAZ DURUMDA OLAN YAPIDAN, TEMMUZ'DA KULLANILAN BİNLERCE FİŞEĞİN ÇIKARDIĞI SESE BENZER BİR SES GELİR.
NYFD
BİNA... ÇÖKÜYOR!
HERKES KAÇSIN!
HERKESİN KAÇMASI OLANAKSIZ! ENKAZ HER YANI KAPLAYACAK...!
GÖRÜNMEZ GÜÇ ALANINI OLUŞTURMALIYIM!
SOKAK GİYSİMİ GÖRÜNMEZ YAPIP, İÇİMDEKİ GİYSİLERİ GÖRÜNÜR YAPMALIYIM...
BİR DELİNİN DÜŞÜYMÜŞCESİNE TAŞ VE ÇELİKTEN OLUŞAN DOĞAÜSTÜ BİR DALGA ÜSTLERİNE YÖNELİR...
AMA ONLARA ERİŞMEZ...
SHOOM
BAŞARDIN SUE! ONU DURDURDUN!

ŞİMDİ ÇABUK, ÇAK ŞU MOLOZU TEMİZLE!.. ACELE ET!
GÜÇ ALANI KEPÇEM İÇİN ÖNEMLİ DEĞİL. ENKAZI SIKIŞTIRABİLİR. AMA ACELEN NE?
BİNA KENDİLİĞİNDEN ÇÖKMEDİ. ÇÖKMESİNDEN HEMEN ÖNCE BİR ŞEY HİSSETMEDİN Mİ? TUHAF BİR BAŞ DÖNMESİ... SANKİ BİR ŞEY KULAĞINI RAHATSIZ EDİYORMUŞ GİBİ...
EVET, ÖYLE BİR ŞEY HİSSETTİM..
VE HALÂ SÜRÜYOR. YERE BAK, SUE!..
SALLANIYOR! SANKİ CADDE TİTRİYOR!..
SADECE CADDE DEĞİL, BAYAN RICHARDS!
YUKARI BAKIN!
OH, YO!
BİR HAVUZDA OLUŞAN ŞEKİLLER GİBİ, GÜÇLÜ KULELER TİTRİYOR GİBİ GÖRÜNÜR...
...VE PARÇALANIRLAR!..
BİR TÜR GÖRÜNMEZ DALGALAR!.. BİNALARA ÇARPIYOR!
BÜTÜN KENT ÇÖKÜYOR, REED!

BAXTER BİNASINA DÖNMELİYİZ! ALETLERİM BELKİ BU FENOMENİ ÇÖZEBİLİR...
AMA...NE OLDUĞUNU BULSAN BİLE...NASIL DURDURABİLİRİZ Kİ?
VE AZ ÖTEDE...
OH, TANRI... YALNIZCA FDYU İŞ BAŞINDA GÖRMEK İSTEMİŞTİM...
AMA BU TASARLADIĞIMDAN FAZLA...
REED VE SUE AYRILIYOR. SANIRIM ONLARI İZLEYEBİLİRİM!
VE SKIP ONLARIN PEŞİNDEN GİDERKEN...
...YAKINDAKİ CLANCY'NİN BARINDA...
İŞTE BÖYLE, MİCK... BENİM GÜCÜMDEKİ BİRİ SARHOŞ OLAMAZ!
KESİNLİKLE, HİÇ BİR ŞEY İKİMİZİN YÜKSEKLERDE, GÖLLER ÜZERİNDE İŞBAŞINDA OLDUĞUMUZ GİBİ DEĞİL, BEN...
TEST PİLOTU OLDUĞUMUZ GÜNLER GERİDE KALDI...
UÇUŞ VE İÇKİ YAŞAMIMIZI TAMÜYLE DOLDURUYORDU!
HEY! BARDAĞIMA BAK. YALNIZLIKTAN SALLANIYOR...!
ŞİŞELER DE HAZİNESİNİ YİTİRMİŞ CİNLER GİBİ...NE OLUYOR ACABA?
AMA MİCK SÖZÜNÜ BİTİREMEDEN...
HEY! NE OLUYOR?
BEN! DEPREM OLUYOR!
DEPREM BİR ŞEY DEĞİL! GÖKADANIN SALDIRISINA UĞRADIK SANKİ!

BİR KAÇ SANİYE İÇİNDE CLANCY'NİN BARI, MOLOZ YIĞININA DÖNÜŞÜR...
AMA YARATIK SAYESİNDE İKİ ARKADAŞ YARALANMADAN KURTULUR.
YAŞAMIMI KURTARDIN, BEN!
EVET. GELECEK KEZ VİSKİ ISMARLARSIN!
YARATIK'IN BOĞUK BAS SESİ, TİTREYEN FISILTIYA DÖNÜŞÜR...
ETKİLENEN YALNIZCA CLANCY'NİN BARI DEĞİLDİ...
NEW YORK, BİR HARABE OLARAK ÖNLERİNDE UZANIR. YILDIRIM SALDIRISINA UĞRAYAN LONDRA'YI DÜŞÜNÜR, BEN...
AKLINDAN GEÇENLER DOĞRUDUR. KABUL ETMESİ UZUN SÜRER...
SONRA KESKİN TOZ KOKUSU ULAŞIR BURNUNA...
KULAKLARI, UZAKLARDAKİ ÖLÜM ÇIĞLIKLARINI ARAŞTIRIR...
OLAYDAN AZ ÖNCE, FRANKIE RAYEL'İN APARTMANINDA...
SANA BAŞKA NASIL ANLATABİLİRİM, BİLMİYORUM FRANKIE! AYRILDIĞIMIZDAN BERİ MUTSUZUM!
SANA İNANMAK İSTİYORUM, JOHNNY. GERÇEKTEN. AMA ATEŞ ADAM'IN BİR ÖLÜMLÜ İÇİN ACI ÇEKMESİ... OH, YO!
AŞKIMI KANITLAMAM İÇİN BANA FIRSAT VER LÜTFEN, FRANKIE! SENİN BENİM İÇİN, JOHNNY STORM OLMAMDAN DAHA ÖNEMLİ OLDUĞUNU KANITLAMAM İÇİN BİR ŞANS TANI!
OH--OH, JOHNNY!
BİRDEN...
TANRIM! BİNA SALLANIYOR!
ÇÖKÜYOR, JOHNNY!

KAHROLASI! FRANKIE'NİN ALEVLENMEMDEN HOŞLANMADIĞINI BİLİYORDUM...
ALEVLEN!
TUT, FRANKIE!
BU BİR DEPREM, JOHNNY!
DİĞER İNSANLAR...DEPREMDEN ZARAR GÖRÜYORLAR!
BİR ŞEYLER YAPMALI!
ORADAN AYRILMA FRANKIE!
BU HÜNERİMİ EN SON, HIZINI YİTİREN BİR UÇAĞI KORUMAK İÇİN KULLANMIŞTIM.
BUNU İNSANLAR İÇİN YAPMAK ÇOK RİSKLİ!
AMA YETERİNCE ÖLÜ VAR...!
ATEŞ ADAM DÖNER DÖNER VE...
İŞE YARADI!
ONLARI HAVADA TUTACAK BİR YASTIK OLUŞTURDUM...
UÇUŞUNU YAVAŞ YAVAŞ ALÇALTARAK, KURTARDIKLARINI AŞAĞI İNDİRİR...
NEW YORK SAĞLAM KAYALAR ÜSTÜNDEDİR.
HİÇ DEPREM OLAMAZ BURDA!
MERKEZE GİDİP, DURUMU ÖĞRENMELİYİM!

ATEŞ ADAM CEHENNEMİ ANDIRAN KENT ÜZERİNDE UÇAR...
KATLİAMA UĞRAYAN KENTTE TEK SAĞLAM BİNA OLAN, DESTEKLENMİŞ BAXTER BİNASINA GELİR...
VE AŞAĞIDA...CADDEDE, JOHNNY'NİN FARKETMEDİĞİ BİRİ...
OH, KORKUNÇ BU! ÇOK KÖTÜ! FD'Yİ İŞBAŞINDA GÖRMEK İSTEMİŞTİM SADECE...
AMA BÖYLE DEĞİL! BÖYLE DEĞİL!
O SIRADA, 34 KAT YUKARIDA..
NE OLUYOR, REED?
SUS, OĞLUM! BÜYÜK DAHİ WASHINGTON'LA GÖRÜŞÜYOR. ONLAR DA SARSILMIŞ!
SADECE BİR BÖLGE DEĞİL Mİ YANİ?
EVET, RICHARDS! LONDRA VE PARİS ATEŞLER İÇİNDE! MOSKOVA DA YERLE BİR OLMUŞ!..
DÜNYANIN HER YANINDAN YIKIM RAPORLARI GELİYOR!..
BAŞKAN CALİFORNİA'DAKİ DOSTLARINI ZİYARET EDİYOR... BATI YANINDAN HİÇ SES YOK!
BUNLARA NEDEN OLAN ŞEY HAKKINDA BİRKAÇ TEORİM VAR. HEMEN ÇÖZÜMLEYECEĞİM. RICHARDS NEDENİ BULACAK! BEN...SEN VE DİĞERLERİ, KENT İÇİN ELİNİZDEN GELENİ YAPIN! BİR ŞEY BULDUĞUMDA, HABER VERİRİM!
BAŞARACAĞINDAN EMİNİM LASTİK ADAM! BİR FANTASTİ ADAM DEĞİLİZ YA...
LÜTFEN, BEN.. HEMEN GİT!
DAKİKALAR SONRA, 4 PARÇADAN OLUŞAN HARİKA GEMİNİN 3 PARÇASI HANGARDAN AYRILIR...
ESKİ FANTASTİ ARABAYI KULLANACAĞIZ. JOHNNY'NİN UÇTUĞU MOTORA BENZEMİYOR!
ALEVİMİ İHTİYACIM OLANA DEK SAKLAMALIYIM!
AMA DAHA KÜÇÜK VE DAHA RAHAT MANEVRA YAPABİLİR. DEĞİL Mİ?
TANRI YARDIMCIMIZ OLSUN!

VE YİNE AŞAĞIDA...
İŞTE ÜÇÜ! AH, KENDİMİ YARARSIZ HİSSEDİYORUM! ONLARA YARDIM EDEBİLSEM. AH, BİR YARDIMCI OLABİLSEM ONLARA...!
AMA BENİM GİBİ BİRİ ONLARA NASIL YARDIM EDEBİLİR Kİ?
BELKİ DE UYGUN YERDE OLARAK...
...VE UYGUN ZAMANDA!
BAŞKA BİR YER
ŞU YAPIMCILAR... NİÇİN YOLUN ÇÖKMÜŞ BÖLÜMÜNÜ KAZIYORLAR?
ACELE EDİN, AZMANLAR!
HAYALLAH! YER ALTI, TABİİ! DEPREM OLDUĞUNDA, TRENİN GEÇİŞİNİ DUYMUŞ OLMALILAR!
AMA BEN ATEŞİMLE SANİYEDE ÇÖZERİM!
OYSA KAZMALARI SAATLER ALIR!
ALEVLEN!!
ALEVİMİ KONTROL ETMELİYİM! PATLAK BİR GAZ BORUSU OLABİLİR!
HAYDİ!
KENTİN DİĞER YANINDA DA SUSAN STORM RICHARDS GÖREVİNİ YAPMAKTADIR.
TOPRAK ANANIN SALDIRISINA UĞRAYAN NEW YORK, TEK BİR ÖRGÜT HALİNE GELİR...
YALNIZCA BİR AMACI OLAN ÖRGÜT...
...YAŞAMAK!
ACELE EDİN! ÇABUK!

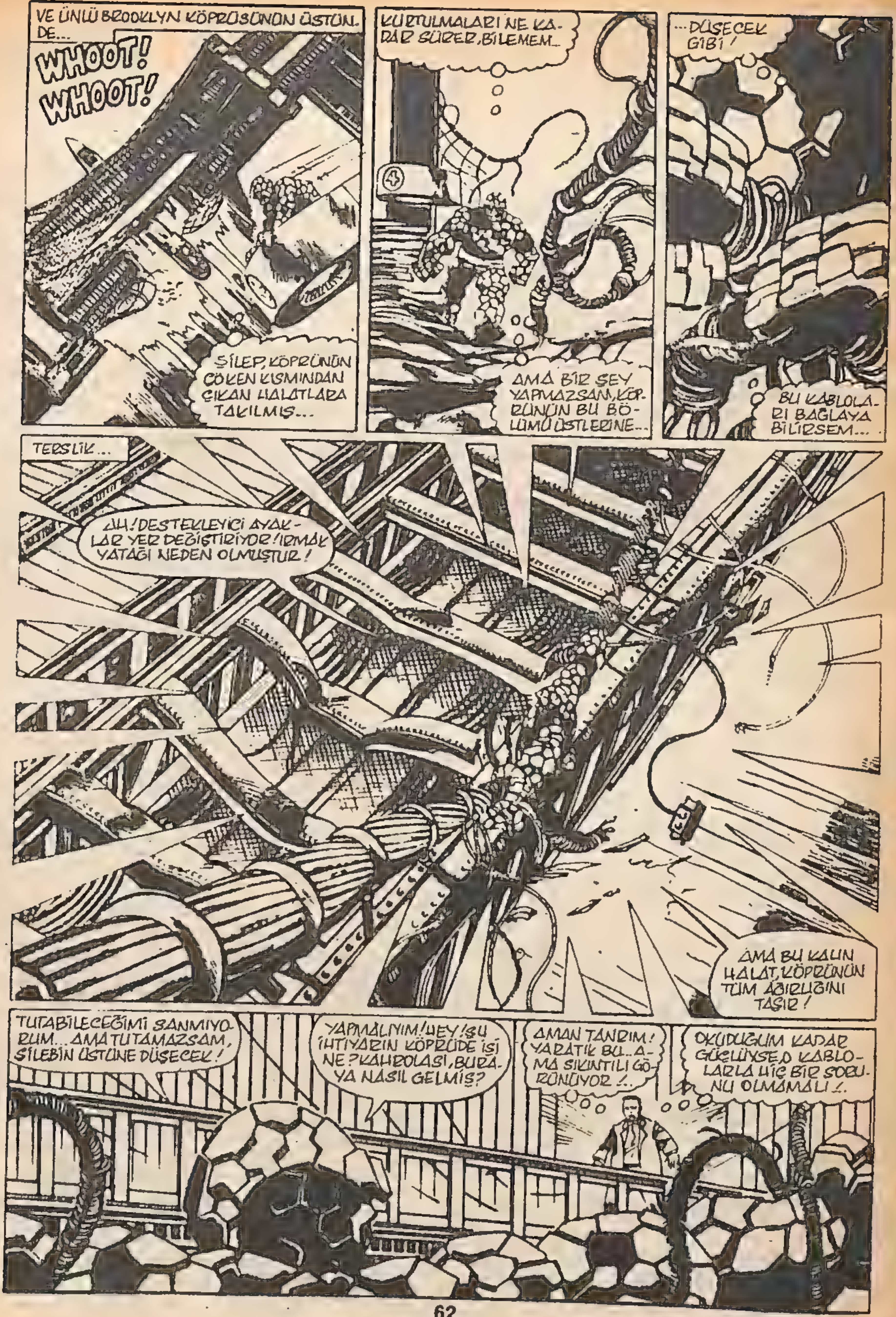
VE ÜNLÜ BROOKLYN KÖPRÜSÜNÜN ÜSTÜNDE...
WHOOT! WHOOT!
ŞİLEP, KÖPRÜNÜN ÇÖKEN KISMINDAN ÇIKAN HALATLARA TAKILMIŞ...
KURTULMALARI NE KADAR SÜRER, BİLEMEM...
AMA BİR ŞEY YAPMAZSAM, KÖPRÜNÜN BU BÖLÜMÜ ÜSTLERİNE...
...DÜŞECEK GİBİ!
BU KABLOLARI BAĞLAYABİLİRSEM...
TERSLİK...
AH! DESTEKLEYİCİ AYAKLAR YER DEĞİŞTİRİYOR! IRMAK YATAĞI NEDEN OLMUŞTUR!
AMA BU KALIN HALAT, KÖPRÜNÜN TÜM AĞIRLIĞINI TAŞIR!
TUTABİLECEĞİMİ SANMIYORUM... AMA TUTAMAZSAM, ŞİLEBİN ÜSTÜNE DÜŞECEK!
YAPMALIYIM! HEY! ŞU İHTİYARIN KÖPRÜDE İŞİ NE? KAHROLASI, BURAYA NASIL GELMİŞ?
AMAN TANRIM! YARATIK BU... AMA SIKINTILI GÖRÜNÜYOR!..
OKUDUĞUM KADAR GÜÇLÜYSE, O KABLOLARLA HİÇ BİR SORUNU OLMAMALI!..

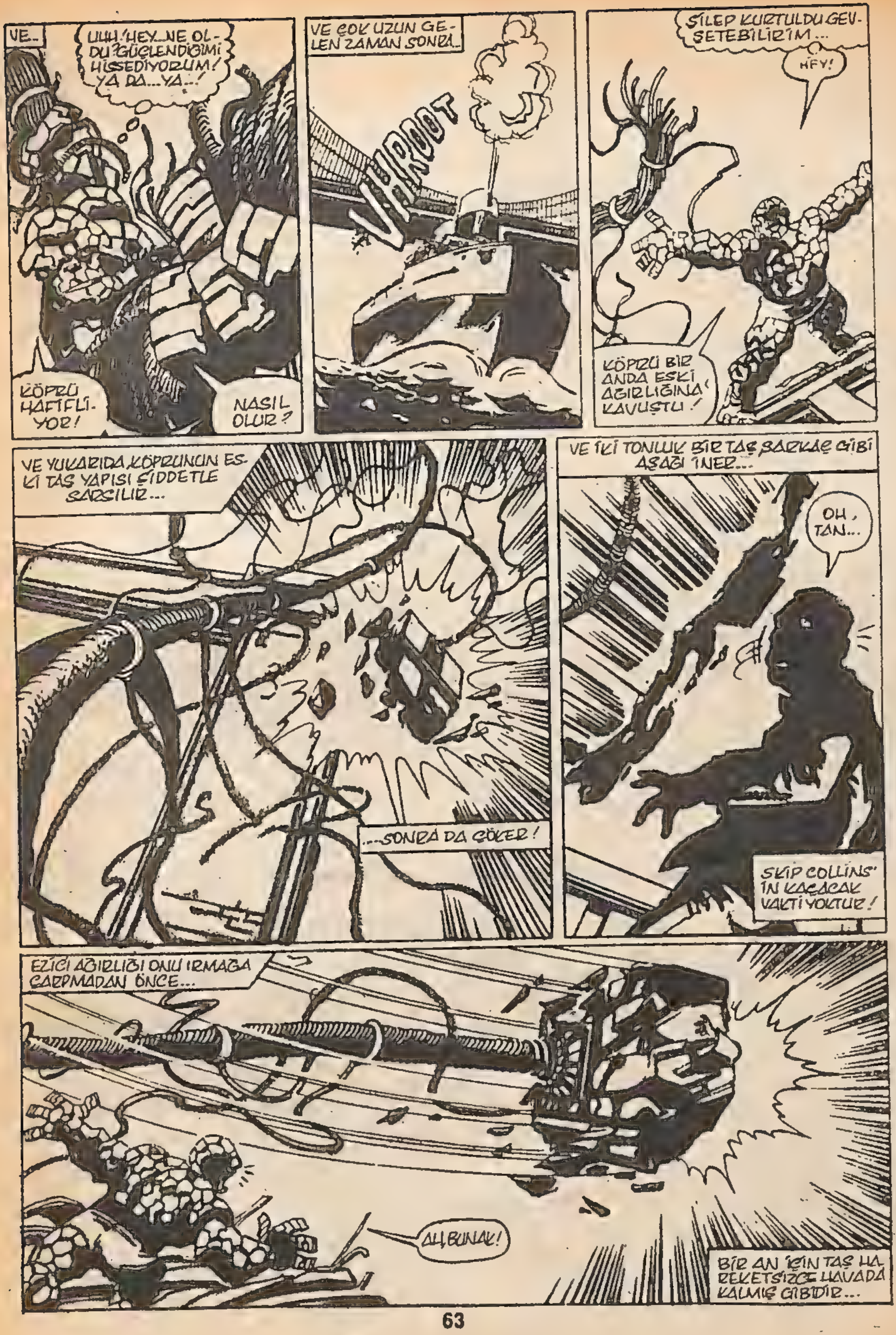
VE...
UUH! HEY... NE OLDU? GÜÇLENDİĞİMİ HİSSEDİYORUM! YA DA... YA...!
KÖPRÜ HAFİFLİYOR!
NASIL OLUR?
VE ÇOK UZUN GELEN ZAMAN SONRA...
ŞİLEP KURTULDU GEVŞETEBİLİRİM...
HEY!
KÖPRÜ BİR ANDA ESKİ AĞIRLIĞINA KAVUŞTU!
VE YUKARIDA KÖPRÜNÜN ESKİ TAŞ YAPISI ŞİDDETLE SARSILIR...
...SONRA DA ÇÖKER!
VE İKİ TONLUK BİR TAŞ SARKAÇ GİBİ AŞAĞI İNER...
OH, TAN...
SKIP COLLINS'İN KAÇACAK VAKTİ YOKTUR!
EZİCİ AĞIRLIĞI ONU IRMAĞA ÇARPMADAN ÖNCE...
AH, BUNAK!
BİR AN İÇİN TAŞ HAREKETSİZCE HAVADA KALMIŞ GİBİDİR...

VE İNTİKAM ALICI TANRI'NIN KOLU GİBİ...
...DALGALARIN ALTINA DALAR...
...182 KİLOLUK PORTAKAL RENKLİ YARATIK ÖFKEYLE ARKASINDAN ATLAR...
VE AŞAĞIDAKİ KARANLIK SULARA DALAR...
...AMA BOŞUNA...
GÖREMİYORUM! İŞTE KÖPRÜNÜN ENKAZI...AMA İHTİYARDAN ESER YOK!
YARATIK YİNE SU YÜZÜNE ÇIKAR...
VE KARARAN GÖK YÜZÜNDE TANIDIK BİR İŞARET GÖRÜR...
BİZİM İŞARETİMİZ!
UZUN NEDENİ BULMUŞ OLMALI!..
DAKİKALAR SONRA...
BAŞARDIN MI, REED? NE OLDUĞUNU ANLADIN MI?
ANLADIĞINI SANIYOR, BEN... AMA ÇOK... ÇOK KORKUNÇ!.
BU YIKIM TOPRAKTAN KAYNAKLANMADI, BEN.
SOLAR SİSTEMİNİN ÇOK ÖTESİNDEKİ BİR YERDEN KAYNAKLANIYOR. VE ORADAN KAYNAKLANAN YERÇEKİMİ DALGALARI, TÜM GEZEGENİ TUFANA BOĞDU. SANKİ İNANILMAZ BİR GÜÇ, TOPRAĞI SONDAJLAMAK İÇİN BİR TÜR RADAR GİBİYDİ...
ETKİNİN BURADA DAHA FAZLA OLDUĞUNDAN DOLAYI, NEW YORK DAHA ÇOK ZARAR GÖRDÜ SANKİ...
YALNIZCA NEDEN SONDAJ YAPILDIĞINI TAHMİN EDEBİLİRİM. HEM DE ÇOK AÇIK...
...UZAYIN DIŞINDAN BİR SALDIRI!.

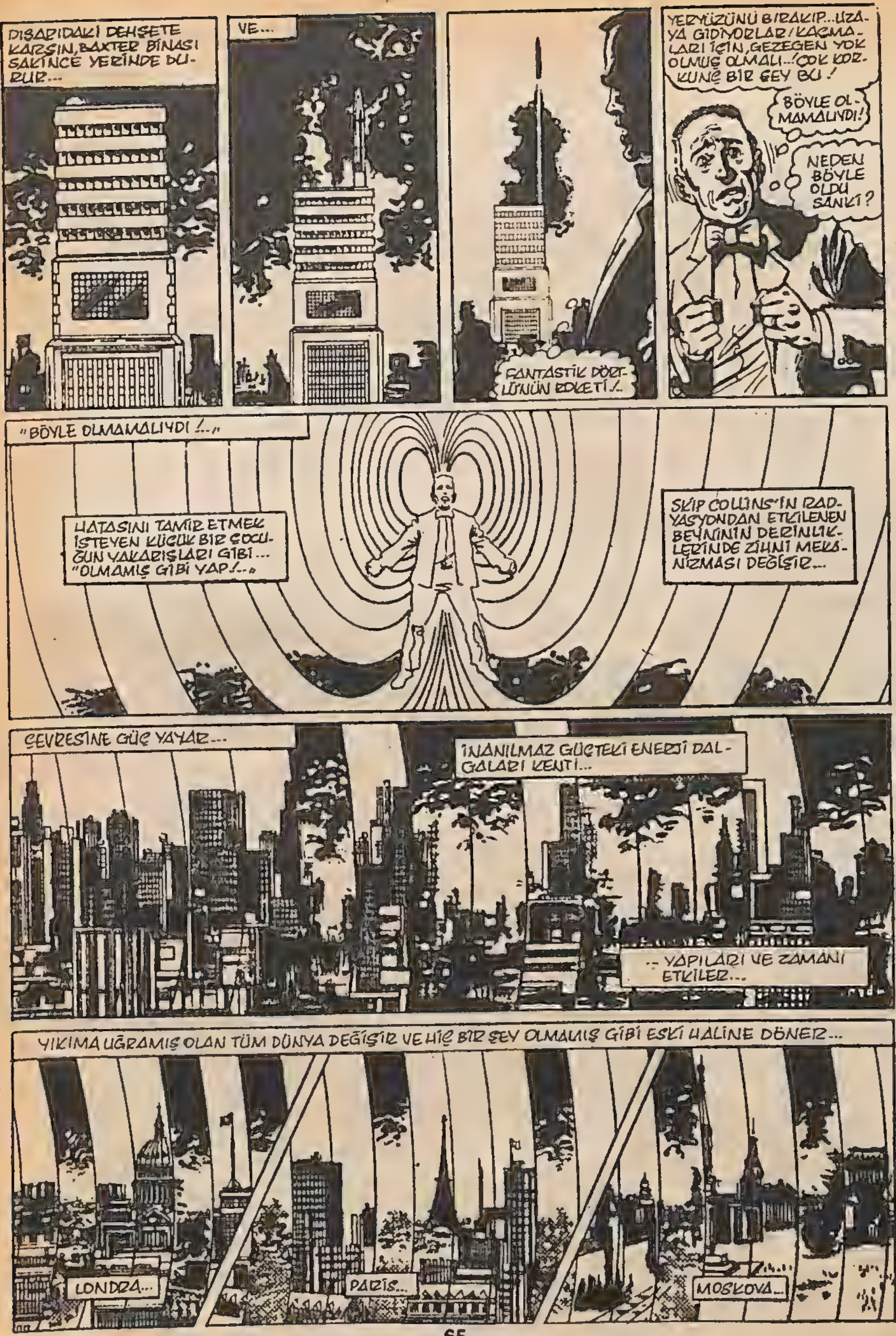

DIŞARIDAKİ DEHŞETE KARŞIN, BAXTER BİNASI SAKİNCE YERİNDE DURUR...
VE...
FANTASTİK DÖRTLÜNÜN ROKETİ!..
YERYÜZÜNÜ BIRAKIP...UZAYA GİDİYORLAR! KAÇMALARI İÇİN, GEZEGEN YOK OLMUŞ OLMALI...! ÇOK KORKUNÇ BİR ŞEY BU!
BÖYLE OLMAMALIYDI!
NEDEN BÖYLE OLDU SANKİ?
"BÖYLE OLMAMALIYDI!.."
HATASINI TAMİR ETMEK İSTEYEN KÜÇÜK BİR ÇOCUĞUN YAKARIŞLARI GİBİ... "OLMAMIŞ GİBİ YAP!.."
SKIP COLLINS'İN RADYASYONDAN ETKİLENEN BEYNİNİN DERİNLİKLERİNDE ZİHNİ MEKANİZMASI DEĞİŞİR...
ÇEVRESİNE GÜÇ YAYAR...
İNANILMAZ GÜÇTEKİ ENERJİ DALGALARI KENTİ...
...YAPILARI VE ZAMANI ETKİLER...
YIKIMA UĞRAMIŞ OLAN TÜM DÜNYA DEĞİŞİR VE HİÇ BİR ŞEY OLMAMIŞ GİBİ ESKİ HALİNE DÖNER...
LONDRA...
PARİS...
MOSKOVA...

VE YENİDEN DİRİLEN; HUZURA KAVUŞAN NEW YORK'TA...
NE? TANRIM.. DALMIŞ OLMALIYIM!
BU DENLİ YOLU YÜRÜYÜP, BURAYA NASIL GELMİŞİM?
SAATE BAK! ACELE EDİP OTELE DÖNMEZ VE HAZIRLANMAZSAM, BAY WILKINS'İN BİLETİNİ VERDİĞİ BROADWAY ŞOVUNA YETİŞEMEYECEĞİM...
BİR TAKSİ BULMALIYIM!
VE SKIP COLLINS ALACAKARANLIKTA YÜRÜR...
KAFASINDAKİ CAN SIKICI VIZILTININ YİTTİĞİNİN FARKINDA DEĞİLDİR.
ONU BİR DAHA RAHATSIZ ETMEYECEKTİR, VIZILTI...
BUNA KARŞIN, KUZEY KUTBUNUN ÜSTÜNDE, SKIP COLLINS'IN MUCİZESİNİN ÖTESİNDE...
DORUKTAYIZ UZUN... ARTIK NE VAR?
ROTAYI DÜZELTİP, 90 DERECEYE AYARLA BEN. DÜMDÜZ YUKARI GİDİYORUZ.
HIZLA YOL ALAN ROKETİN İÇİNDE...
REED, ACİL TRANSMİSYON FREKANSI DURDU! SANKİ BİRİ KAPADI ONU!
OLANAKSIZ, ABLA! BUNU YALNIZCA BAŞKAN YAPABİLİR... VE O DA YOK!
BUNU DÜŞÜNECEK VAKTİMİZ YOK... İLERİ, BEN!
KUTSAL İNEK! BU KAYALAR NEREDEN GELMİŞ? ASTEROİD DEĞİLLER...
HAYIR, BEN... PARÇALANAN GEZEGENLERİN PARÇALARI! YAKLAŞTIĞIMIZ HEDEFTEN KAYNAKLANAN YER ÇEKİMİ DALGALARINCA SÜRÜKLENİP GETİRİLİYORLAR.
HEDEF Mİ? BİR TÜR DAMARDAN MI SÖZEDİYORSUN, REED?
GALAKTUS DÖNEBİLİR Mİ?
SANMIYORUM, SUE.
GALAKTUS'UN YERYÜZÜNÜ SONDAJLAMASINA NEDEN YOK. BU NEYSE...

ŞU GAZ BULUTUNUN ALTINDA YATIYOR.
GAZ BULUTU MU? HEY... BU NE, REED? UZAY ARACINDAN ARTA KALAN BİR ŞEY Mİ?
NE DEDİĞİNİ ANLAMIYORUM, BEN. EĞER BİR ŞAKAYSA, HİÇ ZAMANI DEĞİL.
ARTIK KANATLARI AÇ. BULUTUN İÇİNE GİRDİK...
DIŞARI BAK, REED! ŞU İRİ... SARMAŞIKLAR. ÖLÜ GİBİ... ÇÜRÜMÜŞ GÖRÜNÜYORLAR!
İŞTE, SUE. SEZİLERİM BİR TAKIM GARİP ORGANİZMA SİSTEMİYLE YÜZYÜZE GELDİĞİMİZİ GÖSTERDİ... CANLI... VE ÖLÜYOR!
ÇALKANTILI HAVA GELİYOR, REED. YERÇEKİMİ İBRESİ BİR ŞEYE DOĞRU DÜŞTÜĞÜMÜZÜ GÖSTERİYOR!
İNİŞİ YAVAŞLAT, BEN. EKRAN, AZ SONRA BULUTTAN ÇIKACAĞIMIZI GÖSTERİYOR!
GÜZEL. NEYLE KARŞILAŞTIĞIMIZI GÖRMEK İSTİYORUM.
GERÇEKTEN Mİ, BEN?
AMAN TANRIM!
REED... BU NE TANRI AŞKINA?
DOĞRU DEĞİL DE, REED!
GÖRDÜĞÜMÜN YANLIŞ OLDUĞUNU SÖYLE!

AMA DOĞRU, YARATIK! VE YAŞAYABİLİRSEN, ASLA UNUTAMAYACAĞIN BİR ŞEY OLACAK!
ÜÇÜNCÜ GEZEGENİN YARATIKLARI...DİNLEYİN BENİ! DÜŞMANIMI EVRENİN SONSUZ ALANINDA TUZAĞA DÜŞÜRDÜM!
ARTIK ONU VE GELİŞMEMİŞ DÜNYANIZI YOK ETMEK İSTİYORUM!
BEN, CANLI GEZEGEN EGO'YUM! BEN RUH VE BEDENDEN OLUŞMUŞUM!
GELECEK SAYI: CANLI GEZEGENE KARŞI!

Parlak bır fen adamı   En iyı arkadaşı, aşık olduğu kadın ve onun ateşli, öfkeli küçük kardeşi!.. Dördü birlikte, uzayın bilınmeyen güçlerine karşı koydular ve kozmik ışınların etkisinde kalarak, insandan ayrı bir şeye dönüştüler!.. **BAY FANTASTİK... YARATIK... GÖRÜNMEZ KIZ ve ATEŞ ADAM!.. İŞTE FANTASTİK DÖRTLÜ! ARTIK BÜTÜN KÖTÜLER KORKSUN!...**

JOHN BYRNE WORDS AND PICTURES	JEAN SIMEK LETTERS	BOB SHAREN COLORS	JIM SALICRUP EDITOR	JIM SHOOTER EDITOR-IN-CHIEF

Fantastic Four No 235 Copyright ⓒ 1981 by MARVEL COMICS GROUP, Marvel Entertainment Group, Inc Copyright ⓒ 1988 Bu dizinin Türkiye'de ve Türkçe konuşulan ülkelerde kitap ve dergi olarak yayın hakkı Alfa Yayıncılık Ltd Şti'ne verilmiştir

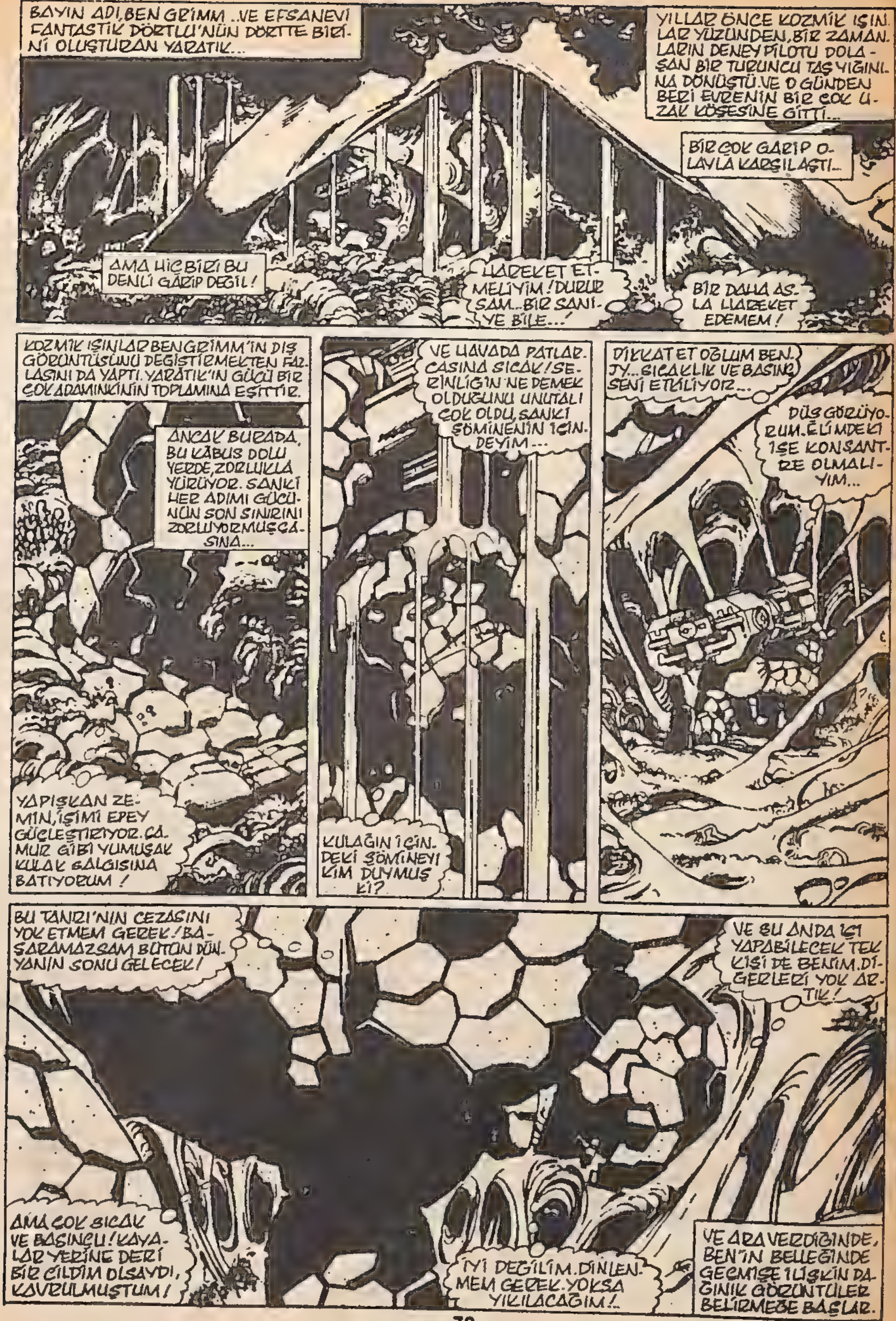
BAYIN ADI, BEN GRIMM ..VE EFSANEVİ FANTASTİK DÖRTLÜ'NÜN DÖRTTE BİRİ-Nİ OLUŞTURAN YARATIK...
YILLAR ÖNCE KOZMİK IŞIN-LAR YÜZÜNDEN, BİR ZAMAN-LARIN DENEY PİLOTU DOLA-ŞAN BİR TURUNCU TAŞ YIĞINI-NA DÖNÜŞTÜ. VE O GÜNDEN BERİ EVRENİN BİR ÇOK U-ZAK KÖŞESİNE GİTTİ...
BİR ÇOK GARİP O-LAYLA KARŞILAŞTI...
AMA HİÇBİRİ BU DENLİ GARİP DEĞİL!
HAREKET ET-MELİYİM! DURUR-SAM...BİR SANİ-YE BİLE...!
BİR DAHA AS-LA HAREKET EDEMEM!
KOZMİK IŞINLAR BEN GRIMM'İN DIŞ GÖRÜNTÜSÜNÜ DEĞİŞTİRMEKTEN FAZ-LASINI DA YAPTI. YARATIK'IN GÜCÜ BİR ÇOK ADAMINKİNİN TOPLAMINA EŞİTTİR.
ANCAK BURADA, BU KÂBUS DOLU YERDE, ZORLUKLA YÜRÜYOR. SANKİ HER ADIMI GÜCÜ-NÜN SON SINIRINI ZORLUYORMUŞÇA-SINA...
YAPIŞKAN ZE-MİN, İŞİMİ EPEY GÜÇLEŞTİRİYOR. ÇA-MUR GİBİ YUMUŞAK KULAK SALGISINA BATIYORUM!
VE HAVADA PATLAR-CASINA SICAK! SE-RİNLİĞİN NE DEMEK OLDUĞUNU UNUTALI ÇOK OLDU, SANKİ ŞÖMİNENİN İÇİN-DEYİM...
KULAĞIN İÇİN-DEKİ ŞÖMİNEYİ KİM DUYMUŞ Kİ?
DİKKAT ET OĞLUM BEN-JY...SICAKLIK VE BASINÇ SENİ ETKİLİYOR...
DÜŞ GÖRÜYO-RUM. ELİMDEKİ İŞE KONSANT-RE OLMALI-YIM...
BU TANRI'NIN CEZASINI YOK ETMEM GEREK! BA-ŞARAMAZSAM BÜTÜN DÜN-YANIN SONU GELECEK!
VE ŞU ANDA İŞİ YAPABİLECEK TEK KİŞİ DE BENİM. Dİ-ĞERLERİ YOK AR-TIK!
AMA ÇOK SICAK VE BASINÇLI! KAYA-LAR YERİNE DERİ BİR CİLDİM OLSAYDI, KAVRULMUŞTUM!
İYİ DEĞİLİM. DİNLEN-MEM GEREK. YOKSA YIKILACAĞIM!..
VE ARA VERDİĞİNDE, BEN'İN BELLEĞİNDE GEÇMİŞE İLİŞKİN DA-ĞINIK GÖRÜNTÜLER BELİRMEĞE BAŞLAR.

OLAYLAR NE KADAR ÖNCE BAŞLAMIŞTI? GERÇEKTEN BİR GÜNDEN AZ ZAMAN ÖNCE MANHATTAN'DA MICK CLANCHY'NİN BARINDA MI OTURUYORDU? MICK VE KENDİNİN ANILARINI KONUŞURKEN...
O GÜNLER GERİDE KALDI, MICK!..
TABİİ, BEN... BU ÇOK DOĞRU!..
NO CREDIT
AMA O BARIŞ DOLU ANILAR PEK UZUN SÜRMEZ VE...
DÜNYA BİR YILDIRIM ÇABUKLUĞUYLA, BİR ANDA ÇILDIRIR SANKİ...
ZELZELE OLUYOR, BEN!
DEPREM DEĞİL! SANKİ BİR GALAKSİ GELİP, BİZE ÇARPTI!
DEHŞET O KADARLA BİTMEZ. DIŞARI ÇIKTIKLARINDA...
AMAN TANRIM! BÜTÜN KENT YIKILMIŞ! NELER OLUYOR?!
KORKUSUZ BEN BİLE GÖRDÜKLERİ KARŞISINDA TİTRER...*
*YIKIM HAKKINDA DAHA AYRINTILI BİLGİ'Yİ BUNDAN ÖNCEKİ SAYIDAN OKUMUŞSUNUZDUR...
BİR KAÇ DAKİKA İÇİNDE BEN, DİĞER ÜÇ ARKADAŞIYLA BULUŞUR. BAY FANTASTİK, GÖRÜNMEZ KIZ VE ATEŞ ADAM, BAXTER'DEKİ MERKEZDEDİRLER.
BİR FİKRİN VAR MI, REED?
NE OLDUĞUNU BULDU, BEN.
KORKUNÇ BİR ŞEY!
DEPREMLER NORMALDE GÖRÜLEN CİNSTEN DEĞİL!
DIŞ UZAYDAN BİR SALDIRININ PARÇALARI!
REED RICHARDS'IN AÇIKLAMASI ÜZERİNE DÖRTLÜ UZAYA SÜZÜLÜR. AMA KARŞILAŞTIKLARI...
BU DA NE, REED? TUHAF GAZ BULUTLARI... BU SARMAŞIKLAR?
İNANILMAZ BİR BİYOLOJİK OLAY HEPSİ, SUE...
ALETLERİM HEPSİNİN ÇÜRÜDÜKLERİNİ GÖSTERİYOR... ÖLÜYORLAR!

AMA HİÇ BİR ALETİN GÖRÜNTÜSÜ BİR SONRAKİ KORKUNÇ ŞEYE HAZIRLAYAMAZDI ONLARI...!
REED, TANRI AŞKINA... BU DA NE?!
CANLI GİBİ GÖRÜNÜYOR! AMA OLAMAZ! OLAMAZ!
GÖRDÜKLERİMİN DOĞRU OLMADIĞINI SÖYLE UZUN!
YAZIK Kİ DOĞRU, BEN!
VE BİRDEN, GARİP BİYOLOJİK OLUŞUMUN SESİ GÜRLER...
ÜÇÜNCÜ GEZEGENDEN GELEN YARATIKLAR, DİNLEYİN!
EVRENİN SINIRSIZ BOŞLUĞU İÇİNDE, DÜŞMANIMI ARIYORUM BEN!
BU ÖLMÜŞ GEZEGENİN ARTIKLARI BENİ GÜNEŞ SİSTEMİNE GETİRDİLER!
ŞİMDİ DÜNYANIZI VE ÜSTÜNDEKİ CANLILARI YOK EDECEĞİM!
BEN YAŞAYAN GEZEGENİM! BEN EGO'YUM!

VE BEN ÖLMÜM!..
AMAN TANRIM! GÖZLERİNDEN ÇIKAN ENERJİ KÜTLESİ BİZE ÇARPTI!
KALKANLARIMIZI KULLANACAK ZAMANIMIZ YOK!
BEKLEYİN! BİRŞEYLER DURDURUYOR ONU!
GÖRÜNMEZ GÜÇ ALANIM! AMA DARBE O DENLİ GÜÇLÜYDÜ Kİ...OH!
ENERJİ İÇERİ GİRİYOR, UZUN!
ABLA!
YAPAY YER ÇEKİMİNİ YİTİRDİK!
YİTİRDİĞİMİZ SADECE O DEĞİL. UÇAK TUĞLA GİBİ DÜŞMEYE BAŞLADI!
PARÇALANACAĞIZ!
ŞAŞIRTICI BİR HIZLA BEN, KAYA GİBİ PENÇELERİYLE KONTROL ALANINDAKİ DOĞRU YERİ BULUR...VE UÇAĞI ALÇAKTAN UÇURMAYI BAŞARIR.
BU SIRADA EGO'NUN YÜZEYİ ÇAĞDAŞ BİR TABLOYU ANDIRAN ANLAŞILMAZ YÜZÜYLE BELİRİR.
İNANILMAZ! GEZEGEN BÜYÜKLÜĞÜNDE BİR CANLININ YÜZÜ!
BU AÇIKLAMALARINI BIRAK, OLDU MU UZUN?
EĞER BU YÜZDE İNİŞE ELVERİŞLİ BİR YER BULAMAZSAK, İÇİNE ÇAKILACAĞIZ!

BİRDEN...
O İŞİ BANA BIRAK, BEN!
ALEV-LEN!
EGER REED HAKLIYSA_VE HEMEN HEMEN HEP ÖYLEDİR. EGO'NUN YÜZEYİNİN BİR KISMINI YAKIP, YER AÇABİLİRİM. BİR İNSANIN ÖLÜ CİLT HÜCRELERİNİ SÖKÜP ATMASI GİBİ OLACAK!
ATEŞ ADAM'IN YOL GÖSTERMESİYLE, BEN ROKETİ GÜVENLİ BİR İNİŞE HAZIRLAR!
ŞURAYA BAK! OPERA SAHNESİNDEN BİR PARÇA GİBİ!
SAHNE DURMAKSIZIN DÖNÜP DEĞİŞİYOR!
DİKKAT ET, CANIM. AYAKLARININ ALTINDAKİ ÇÜRÜYEN ZEMİN KAYGAN VE TEHLİKELİ!
TAMAM, MERAKLANMA! AMA BU İĞRENÇ KOKU...
KOKUYU BIRAKIN DA, GÖRDÜKLERİNİZE BAKIN!
ŞU LANET ŞEY DE NE?
AMAN TANRIM! YILDIZLARARASI İTİCİ ÜNİTESİ! EGO'NUN UZAYDA RAHAT HAREKETİNİN NEDENİ BU OLMALI!
AMA UFKUN ÖTESİNE DEK UZANIYOR. YÜZLERCE MİL BOYUNDA OLMALI...EGO'NUN ATMOSFERİNİ DE AŞIYOR!
VE...TEKNOLOJİSİNDE TANIDIK BİR ŞEYLER DE VAR!
HEY! HEPİMİZ GİBİ "VAY" DESEN DE YETERLİYDİ, BÜYÜK BEYİN!

ŞAKA İÇİN PEK UZUN BİR ZAMAN DEĞİL, BEN /O MOTORU İNCELEMELİYİZ. ONU DEVRE DIŞI BIRAKMANIN BİR YOLUNU BULABİLİRSEK, EGO'YU DURDURURUZ!
BEN, ÇABUK TAŞINABİLİR UZAY BİSİKLETLERİNİ ÇIKAR!
AZ SONRA...
SORULARI GEÇ, OLDU MU REED? PEK BİR ŞEY BULABİLECEĞİMİZİ SANMIYORUM!
İNANILMAZ! BİYOLOJİK SİSTEMİNİN KARMAŞIKLIĞI VE EYLEM ŞEKLİ, DÜŞ GÜCÜMÜN SINIRLARINI AŞIYOR. BÖYLE BİR ŞEY NASIL OLUŞMUŞ OLABİLİR?
REED! İLERİDE!
EGO'NUN ŞAŞKIN BAKIŞLARI ARASINDA GEZEGENİN YERİ VE GÖĞÜ BİRLEŞİP, ŞEKİLLENİR...
BEN EGO'YUM!
DÜŞMANLARIMDAN BİRİNİN MONTE ETTİĞİ İTİCİ ÜNİTEYE YAKLAŞIYORSUNUZ!
ONUNLA BENİ UZAYIN BÜYÜK KARANLIĞINA İTMEYİ DENEDİ...AMA ZEKÂMIN GÜCÜNÜ HESABA KATMAYI UNUTTU.
O MOTORU KULLANMAYI ÖĞRENDİM. İSTEKLERİMİ ONUNLA GERÇEKLEŞTİRDİM...
"VE ONA ULAŞAMAYACAKSINIZ!..."
REED!
AMAN!
ENERJİ PATLAMASI! EGO'NUN BİZE SALDIĞI PSİKOLOJİK GÜÇ!

DAYANIN! SİZİ YAKALADIM! AMA BEN'E ULAŞAMIYORUM!..
TAMAM, JOHNNY... BIRAK DÜŞSÜN!
REED! YOO!
"MERAKLANMA, SUE... BEN EGO'NUN YÜZEYİNDEN DAHA DAYANIKLIDIR..."
GOOSH
NEYSE... ALLAH'TAN, TÜM PARÇALARIM YERİNDE, REED. AMA TURUNCU TAŞLARIMI TEMİZLEMEM EPEY UZUN SÜRECEK!
PEKİ, EGO DERİSİNDE AÇTIĞIM BU DELİK İÇİN NE DİYECEK DERSİN?
AMA FANTASTİKLERİN LİDERİ YANIT VEREMEDEN...
ALLAH'IN BELASI! BU SEVİMSİZ APTALLAR DA NEREDEN ÇIKTI?
SANKİ ANİDEN YERDEN BİTİVERDİLER!
GERÇEKTEN DE ÖYLE! ONLAR EGO'NUN BİYOLOJİK SAVUNMA PARÇALARI!
TEK SÖZCÜKLE ANTİKORLAR!

EVET, ANTİKORLAR BANA SALDIRIYOR-LAR...DEMEK Kİ...
...DÖĞÜŞ ZAMANI!
DENEYİMLİ BİR RAHATLIKLA DÜNYANIN EN BÜYÜK SÜPER TAKIMININ ELEMANLARI HAREKETE GEÇERLER!
PATLA! GÖRÜNMEZ O-LARAK BU PİSLİKLER-DEN BİR KISMINI DEV-RE DIŞI BIRAKACAK KADAR YAKLAŞIRIM SANMIŞTIM!
EGONUN PARÇALARI OLDUK. UNUTTUM VE... BENİ GÖRME-MELERİ GEREKTİĞİNİ...
EGO BENİ HİSSEDE-BİLİYOR!
BU DA TAKTİKLE-RİMİ DEĞİŞTİR-MEM ANLAMINA GELİYOR!
BUMP
WHUMP
VE...
GÜZEL, SUE...ONLA-RI BİRARAYA TOP-LADIN!..
ŞİMDİ ESNEK VÜ-CUDUMLA ÇEVRE-LERİNİ SARAYIM DA...

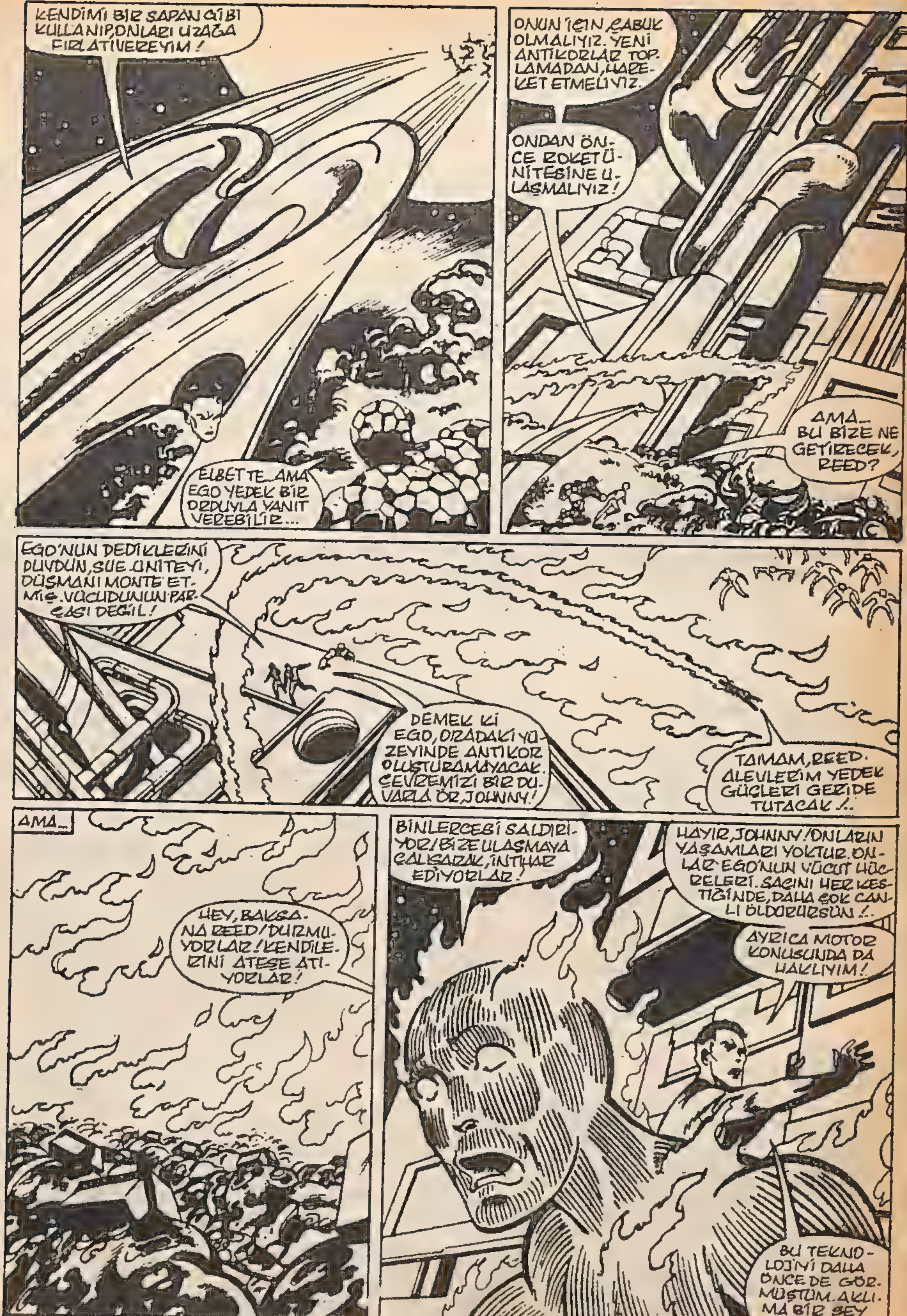

KENDİMİ BİR SAPAN GİBİ KULLANIP, ONLARI UZAĞA FIRLATIVEREYİM!
ELBETTE... AMA EGO YEDEK BİR ORDUYLA YANIT VEREBİLİR...
ONUN İÇİN ÇABUK OLMALIYIZ. YENİ ANTİKORLAR TOPLAMADAN, HAREKET ETMELİYİZ.
ONDAN ÖNCE ROKET ÜNİTESİNE ULAŞMALIYIZ!
AMA... BU BİZE NE GETİRECEK, REED?
EGO'NUN DEDİKLERİNİ DUYDUN, SUE. ÜNİTEYİ, DÜŞMANI MONTE ETMİŞ. VÜCUDUNUN PARÇASI DEĞİL!
DEMEK Kİ EGO, ORADAKİ YÜZEYİNDE ANTİKOR OLUŞTURAMAYACAK. ÇEVREMİZİ BİR DUVARLA ÖR, JOHNNY!
TAMAM, REED. ALEVLERİM YEDEK GÜÇLERİ GERİDE TUTACAK!..
AMA...
HEY, BAKSANA REED! DURMUYORLAR! KENDİLERİNİ ATEŞE ATIYORLAR!
BİNLERCESİ SALDIRIYOR! BİZE ULAŞMAYA ÇALIŞARAK, İNTİHAR EDİYORLAR!
HAYIR, JOHNNY! ONLARIN YAŞAMLARI YOKTUR. ONLAR EGO'NUN VÜCUT HÜCRELERİ. SAÇINI HER KESTİĞİNDE, DAHA ÇOK CANLI ÖLDÜRÜRSÜN!..
AYRICA MOTOR KONUSUNDA DA HAKLIYIM!
BU TEKNOLOJİYİ DAHA ÖNCE DE GÖRMÜŞTÜM. AKLIMA BİR ŞEY GELDİ!..

VE BAY FANTASTİK PLANININ ANA HATLARINI JOHNNY VE DİĞERLERİNE ANLATTIĞI SIRADA...
BİRKAÇ MİL ÖTEDE... MANHATTAN'DA...
FRANKIE RAYE ADLI GENÇ KIZIN EVİNDE...
JOHNNY'İ ÖZLEDİM. BAXTER BİNASINA TELEFON ETSEM Mİ ACABA?
HAYIR. FIRSAT BULDUĞUNDA, O BENİ ARAR. EĞER BU İLİŞKİ SÜRECEKSE, SABIRLI OLMAYI ÖĞRENMELİYİM!
Bless this Mess
OH, TAM ZAMANI!
JULIE! HAVLUM!
JULIE? HEY, JULIE... ORADA MISIN?
OH, TAMAM. DIŞARI ÇIKMIŞ OLMALI. ŞİMDİ NE YAPACAĞIM? ÇAMAŞIR SEPETİNDEKİ HAVLULAR KİRLİYDİ...
ODAYA GİDİP, BİR KAÇ TANE TEMİZ HAVLU ALAYIM.
FRANKIE ÇABUCAK DAİRENİN ÖTE UCUNA KOŞAR.
ÇIPLAK DOLAŞMAKTAN NEFRET EDİYORUM!
SANKİ JULIE TAM ŞİMDİ SEVGİLİLERİNDEN BİRİNİ EVE GETİRECEKMİŞ GİBİ..
SEVGİLİDEN SÖZ AÇILMIŞKEN, JOHNNY'İ ARASAM İYİ OLUR. SON ZAMANLARDA ATEŞTEN KORKMAMI ANLAMAĞA ÇALIŞIYORDU GERÇEKTEN...
ONUN İÇİN NE DENLİ ZOR OLDUĞUNU BİLİYORUM. KENDİM BİLE TAM ANLAMIYORUM. AA!
AYNAYA BAKTIĞINDA, BÜTÜN DÜŞÜNCELERİ YOK OLUR...
KALBİ KABURGALARINA VURUR. BAŞI DÖNMEĞE BAŞLAR. ÇÜNKÜ ANİDEN ANLAR FRANKIE...
VE BİLİR!!

O ANDA EGO'DA...
DİKKATLI OL, BEN! O MİNİ DEVRELER BİZE BÜYÜK GÖRÜNÜYOR AMA OLDUKÇA AYRINTILIDIR.
BAK, ŞU KAPAĞA BENZER ŞEYİ AÇTIM...
KONTROL PANELİNİ AÇARKEN, YETERİNCE KABA DAVRANMIŞTIN ZATEN.
EĞER BU TUHAF ALET GERÇEKTEN SANDIĞIN KİŞİ TARAFINDAN YAPILMIŞSA, ŞANSIMIZ ARTIYOR DEMEKTİR!
ŞEY... BU ENTEL KONUŞMAYI BÖLMEK İSTEMEZDİM AMA...
SANIRIM BİR KONUĞUMUZ VAR!
BEN EGO'YUM!
BURADA GÖRDÜĞÜNÜZ HER ŞEY, VARLIĞIMIN PARÇALARI. HEPSİ EMRİM ALTINDA!..
BANA MEYDAN OKUDUNUZ!
ŞİMDİ ÖFKEMİ HİSSEDECEKSİNİZ!
VAY CANINA!
HEY! DAĞIN BÜTÜN KAYALARINI ÜSTÜMÜZE BOŞALTIYOR!
KAYA DEĞİL, BEN! KEMİKSEL BİR MADDE. SENİN ANLAYACAĞIN, KEMİK!
LÜTFEN, REED! GÖRÜNMEZ GÜÇ ALANIM BU SALDIRIYI DURDURABİLİR... AMA ANALİZ YAPMANIN VAKTİ DEĞİL!
HAKLISIN, SUE. HEPİNİZ PLATFORMUN ÖTE UCUNA KOŞUN! HAZIR OLUN!
ATLIYORUZ!
BUNU SEN YAPTIN EİNSTEİN! DELİK BİR KANYONDAN DAHA BÜYÜK VE GENİŞ!
BU BİR DELİK DEĞİL, BEN. BİR GÖZENEK. ÖNCEDEN FARKETMİŞTİM. İNİŞ HIZIMIZ, ONUN SALDIRISINI ZORLAŞTIRIR.
BEN ÖNDEN GİDEYİM!

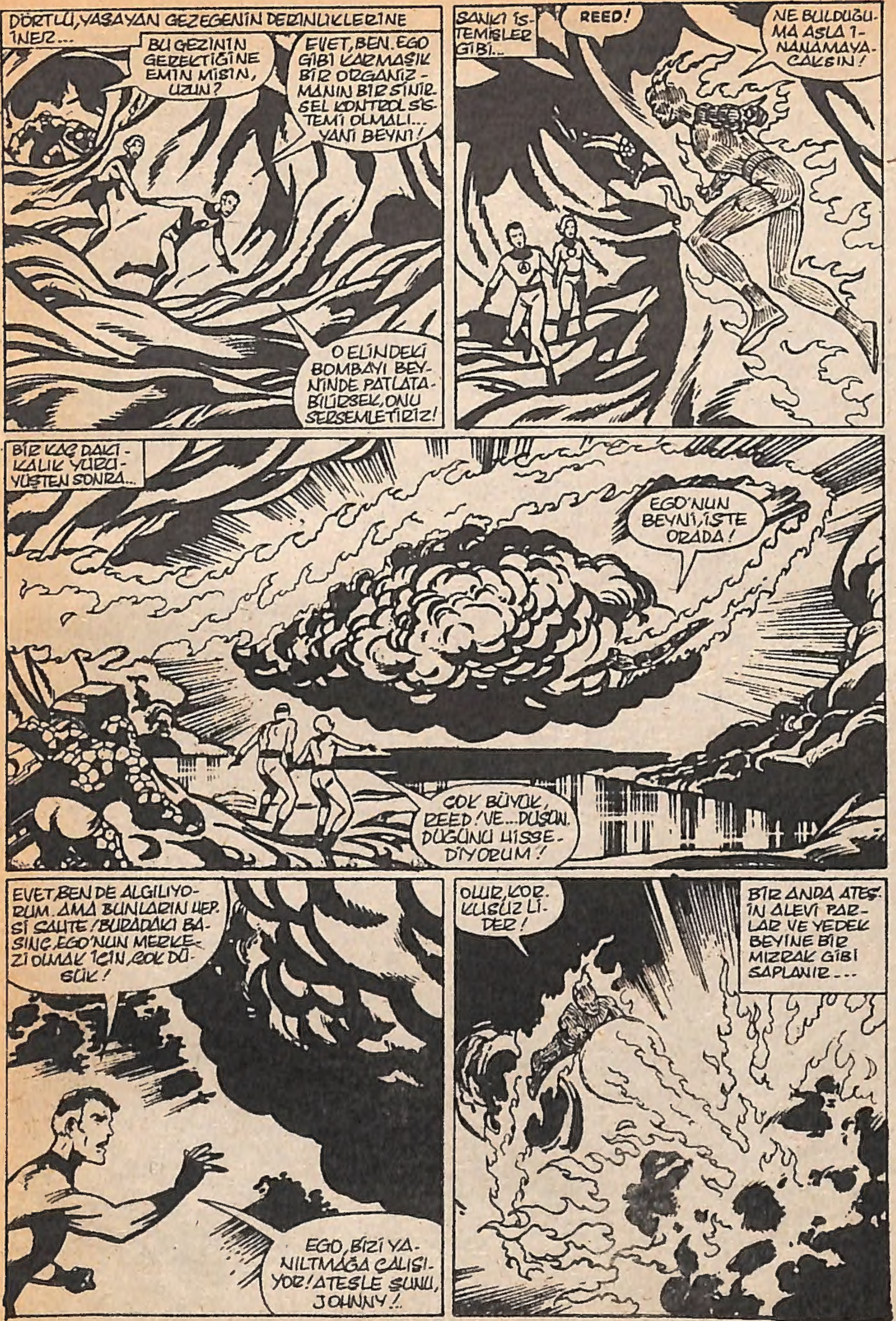
DÖRTLÜ, YAŞAYAN GEZEGENİN DERİNLİKLERİNE İNER...
BU GEZİNİN GEREKTİĞİNE EMİN MİSİN, UZUN?
EVET, BEN. EGO GİBİ KARMAŞIK BİR ORGANİZMANIN BİR SİNİRSEL KONTROL SİSTEMİ OLMALI... YANİ BEYNİ!
O ELİNDEKİ BOMBAYI BEYNİNDE PATLATABİLİRSEK, ONU SERSEMLETİRİZ!
SANKİ İSTEMİŞLER GİBİ...
REED!
NE BULDUĞUMA ASLA İNANAMAYACAKSIN!
BİR KAÇ DAKİKALIK YÜRÜYÜŞTEN SONRA...
EGO'NUN BEYNİ, İŞTE ORADA!
ÇOK BÜYÜK, REED! VE... DÜŞÜN. DÜĞÜNÜ HİSSEDİYORUM!
EVET, BEN DE ALGILIYORUM. AMA BUNLARIN HEPSİ SAHTE! BURADAKİ BASINÇ, EGO'NUN MERKEZİ OLMAK İÇİN, ÇOK DÜŞÜK!
EGO, BİZİ YANILTMAĞA ÇALIŞIYOR! ATEŞLE ŞUNU, JOHNNY!
OLUR, KOR. KUSUZ LİDER!
BİR ANDA ATEŞ'İN ALEVİ PARLAR VE YEDEK BEYİNE BİR MIZRAK GİBİ SAPLANIR...

- BU BÖLÜMÜN SONU -

REED
SUSAN
YARATIK
ATES
ADAM
FD
-88-

ALFA YAYINCILIK KIVANÇLA SUNAR

13. SAYI

ÇIKTI!